

2013 PARTS CATALOG

トーハツ船外機
パーツ カタログ

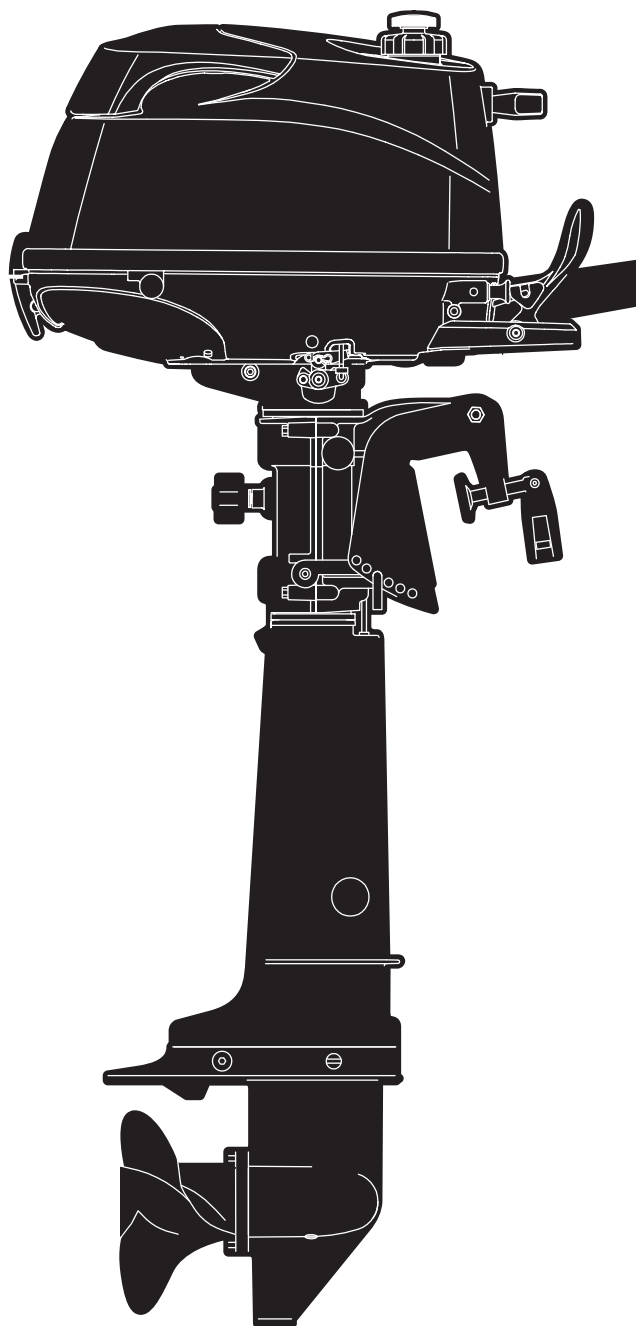

TOHATSU

**MFS 4C
5C
6C**

Serial Number 00001AC~

**OB NO.002-21046-9
1301**

パーツカタログのご使用について

1. このパーツカタログは、2013年1月現在で編集しております。
2. 新設、廃止または、変更が生じた場合は、サービスブルテン等にてお知らせ致しますので、その都度、ご訂正ください。
3. イラストレーション（部品図）は部品検査の目安として記載していますので現品と形状が異なる場合があります。
4. イラストが一つに対して複数の品番がありますので枝番、適用モデル、備考を確認してからご注文願います。

適用モデル

Ref.No. 見出番号	Parat No. 部品番号	Description 部品名	Qty/個数			Remarks 備考
			OPT	STD	ASSY	
4-1	IH6B02010-0	INTAKE MANIFOLD ASSY インテークマニホールドアッセン				
4-2	IH6-02104-0	INTAKE MANIFOLD GASKET 2-33.5 インテークマニホールドガスケット 2-33.5	1	1	1	O-Ring
4-3	010124-5625	BOLT ボルト	2	2	2	
4-4	1 IJD-03200-0	CARBURETOR ASSY キャブレタアッセン	1			3JDA 4ps
4-4	2 IGR-03200-0	CARBURETOR ASSY キャブレタアッセン		1		3GRA 5ps
4-4	3 IJE-03200-0	CARBURETOR ASSY キャブレタアッセン			1	3JEA 6ps

5. アッセンブリまたは、キットでの販売部品は、その構成する部品の頭に（*）印をつけて表しています。
6. 本文中に記載されている記号は、次の様になっています。

STD : スタンダード	OPT : オプション
O/S : オーバーサイズ	ASSY : アッセンブリ
DO : 日本国内向け	EX : 海外輸出向け
A : 必要に応じて選択	EU : 欧州連合

7. オーダー上の注意

塗装部品の注文に当っては、以下に従ってください。

パーツナンバーの4桁目が“B”・“Q”記号のものは塗装されています。

現在の塗装色はパワーヘッドがブラック（B）、ロワユニットがアクアマリンブルー（Q）、プロペラがブラック（B）です。

[例示]

エンジンショートブロックキット ロワユニットアッセン (L)

3GRB87090-0

369Q87302-4

B: ブラック

Q: アクアマリンブルー

8. ボルト・ナット・ワッシャのサイズ記号に付いて

ボルト

910103 - 5612

首下長さ

径

座付き (0) : 座なし

ナット・ワッシャ

940103 - 0600

径

9. 標準部品のホースは、長巻（備考を参照）に代替されます。

ホース

98AB - 30 - 270

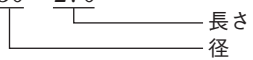

HOSE/PIPE

Fig No 見出番号	Part No. 部品番号	Description 部品名	Bulk part No. バルク部品番号	Bulk part バルク部品	
				Inner Diameter (mm) 内径(mm)	Length (m) 長さ(m)
4-43	98AB-30-270	HOSE ホース	98AB-301000	3	1
12-6	1 98AB-70-700	HOSE ホース	98AB-701000	7	1
12-7	1 98AB-701600	HOSE ホース	98AB-701000 x2	7	1

HOW TO USE THIS PARTS CATALOG

1. This Parts Catalog provides information available as of the end of January, 2013.
2. Please keep the Parts Catalog updated each time when receiving the Service Bulletin describing the addition, abolition and/or change of parts.
3. Actual shapes of parts may be different from the illustrations shown in this Parts Catalog because they are described only as a guide for searching parts.
4. One illustration is given more than one article number. Please confirm the sub-number, applicable model and remarks before ordering parts.

Applicable model

Ref.No. 見出番号	Parat No. 部品番号	Description 部品名	Q'ty/個数			Remarks 備考
			M/S/C	M/S/C	M/S/C	
4-1	3H6B02010-0	INTAKE MANIFOLD ASSY インテークマニホールドアツシ	1	1	1	
4-2	3H6-02104-0	INTAKE MANIFOLD GASKET 2-33.5 インテークマニホールドガスケット 2-33.5	1	1	1	O-Ring
4-3	910124-5625	BOLT ホルト	2	2	2	
4-4	1 3JD-03200-0	CARBURETOR ASSY キャブレタアツシ	1			3JDA 4ps
4-4	2 3GR-03200-0	CARBURETOR ASSY キャブレタアツシ		1		3GRA 5ps
4-4	3 3JE-03200-0	CARBURETOR ASSY キャブレタアツシ			1	3JEA 6ps

(Circled '1' in Ref.No. column) → Different specification
 (Circled '1' in Parat No. column) → Illustration position number
 (Circled '3' in Parat No. column) → Fig. No.

5. Given mark in (*) to part number shows assembly or kit part.

6. Marks in this Parts Catalog show.

STD	: Standard	OPT	: Optional Parts
O/S	: Over size	ASSY	: Assembly
DO	: Domestic Model	EX	: Export Model
A	: As required	EU	: European Union

7. Attention to order

Please order painted parts in accordance with following.

The parts that fourth figure of the parts number is (B), (Q) have painted.

Present coloring of power head is black (B), lower unit is aqua marine blue (Q) and propeller is black (B).

[Example]

ENGINE SHORT BLOCK KIT LOWER UNIT ASSY (L)

3GRB87090-0

369Q87302-4

B: Black

Q: Aquamarine Blue

8. About dimensional identification of bolts, nuts and washers.

BOLT

910103 - 5612

Length below neck

Diameter

With flange; 0 means no flange

NUTS & WASHERS 940103 - 0600

Diameter

9. Hose, that is a standard part, is replaced with long hose.

HOSE

98AB - 30 - 270

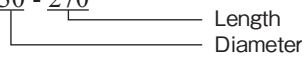

HOSE/PIPE

Fig No 見出番号	Part No. 部品番号	Description 部品名	Bulk part No. バルク部品番号	Bulk part バルク部品	
				Inner Diameter (mm) 内径(mm)	Length (m) 長さ(m)
4-43	98AB-30-270	HOSE ホース	98AB-301000	3	1
12-6	1 98AB-70-700	HOSE ホース	98AB-701000	7	1
12-7	1 98AB-701600	HOSE ホース	98AB-701000 x2	7	1

CONTENTS
目 次

Fig. 1	CYLINDER・OIL PAN シリンダ・オイルパン	1
Fig. 2	PISTON・CRANK SHAFT ピストン・クランクシャフト	5
Fig. 3	CYLINDER HEAD・VALVE・CAMSHAFT シリンダヘッド・バルブ・カムシャフト	7
Fig. 4	CARBURETOR・FUEL PUMP キャブレタ・フュエルポンプ	11
Fig. 5	RECOIL STARTER リコイルスタータ	15
Fig. 6	MAGNETO マグネト	19
Fig. 7	DRIVE SHAFT HOUSING・SHIFT ドライブシャフトハウジング・シフト	23
Fig. 8	GEAR CASE ギヤケース	27
Fig. 9	BRACKET・REVERSE LOCK ブラケット・リバースロック	33
Fig. 10	BOTTOM COWL・TILLER HANDLE ボトムカウル・ティラハンドル	37
Fig. 11	TOP COWL トップカウル	43
Fig. 12	SEPARATE FUEL TANK セパレートフュエルタンク	45
Fig. 13	INTEGRAL FUEL TANK インテグラルフュエルタンク	47
Fig. 14	OPTIONAL PARTS (1) ACCESSORIES (REMOTE CONTROL) オプションパーツ (1) アクセサリ (リモートコントロール)	49
Fig. 15	COMPONENT PARTS OF REMOTE CONTROL リモコンボックス構成部品	53
Fig. 16	OPTIONAL PARTS (2) ACCESSORIES オプションパーツ (2) アクセサリ	57
Fig. 17	ASSEMBLY・KIT PARTS アッセンブリ・キットパーツ	61
索引		67
INDEX		72
INDEX (Parts Number)		75

Fig. 1 CYLINDER · OIL PAN
シリンダ · オイルパン

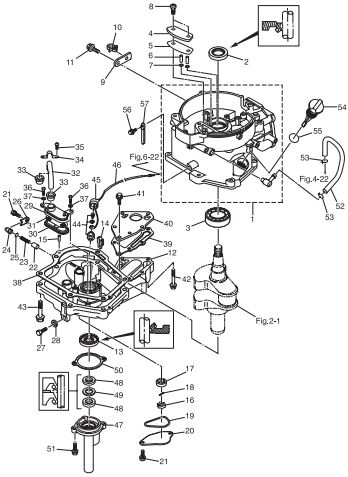

Fig. 2 PISTON · CRANK SHAFT
ピストン · クランクシャフト

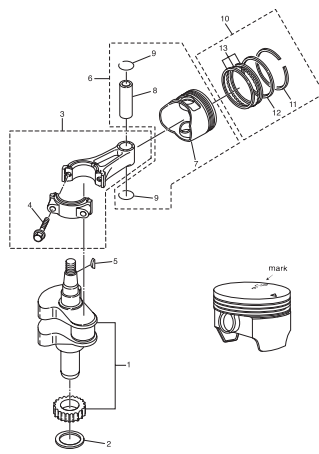

Fig. 3 CYLINDER HEAD · VALVE · CAMSHAFT
シリンダヘッド · バルブ · カムシャフト

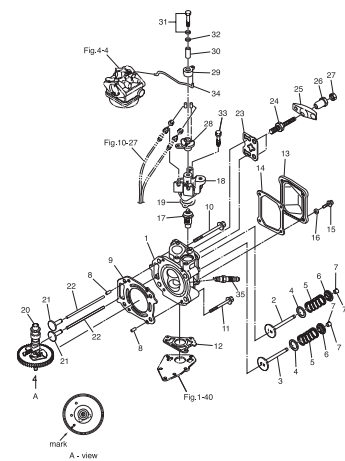

Fig. 4 CARBURETOR · FUEL PUMP
キャブレタ · フェエルポンプ

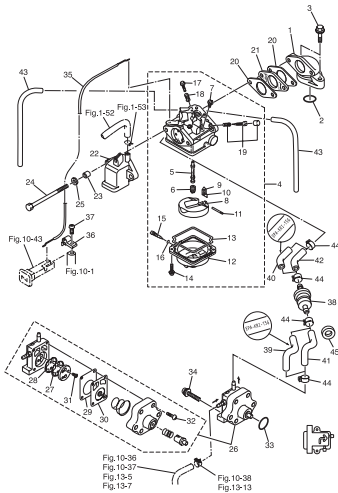

Fig. 5 RECOIL STARTER
リコイルスタータ

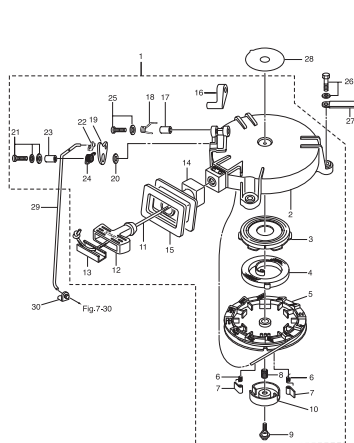

Fig. 6 MAGNETO
マグネット

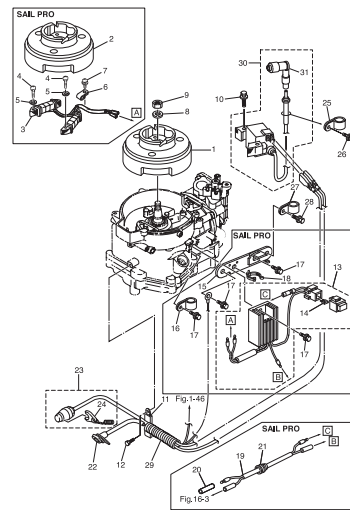

Fig. 7 DRIVE SHAFT HOUSING · SHIFT
ドライブシャフトハウジング · シフト

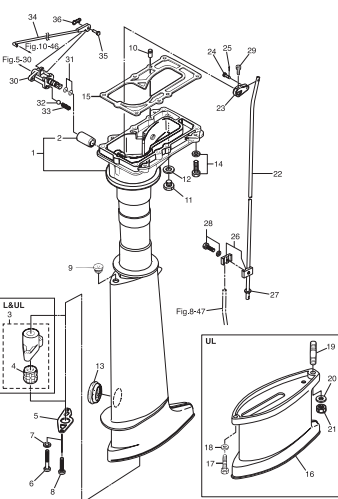

Fig. 8 GEAR CASE
ギヤケース

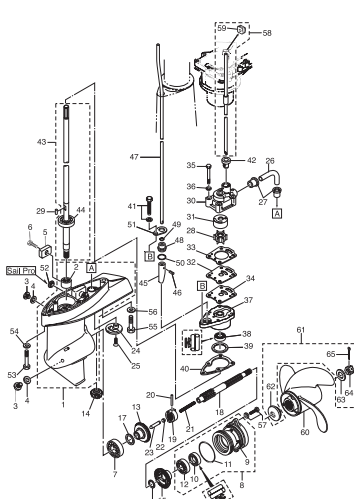

Fig. 9 BRACKET · REVERSE LOCK
ブラケット · リバースロック

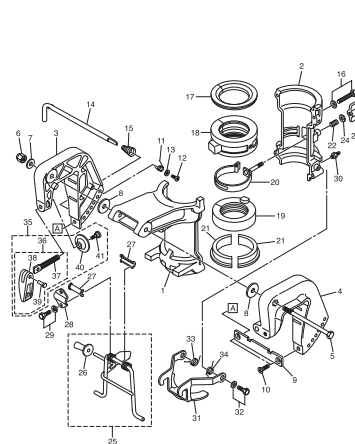

Fig. 10 BOTTOM COWL - TILLER HANDLE
ボトムカウル・ティラハンドル

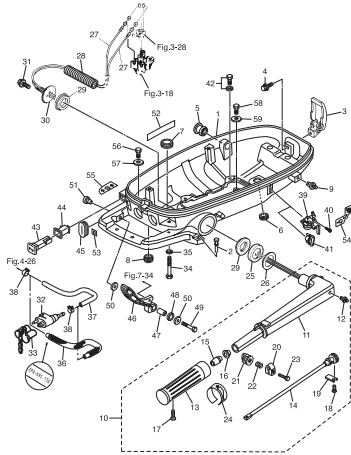

Fig. 11 TOP COWL
トップカウル

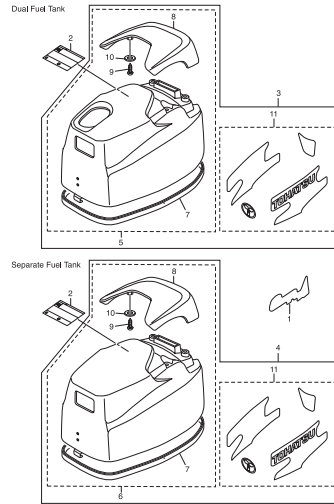

Fig. 12 SEPARATE FUEL TANK
セパレートフュエルタンク

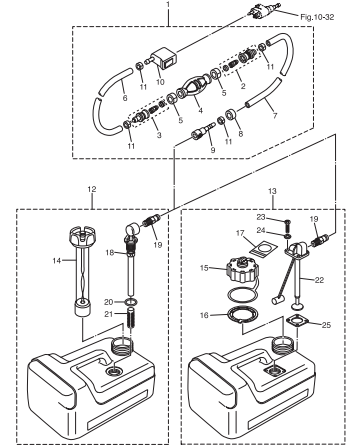

Fig. 13 INTEGRAL FUEL TANK
インテグラルフュエルタンク

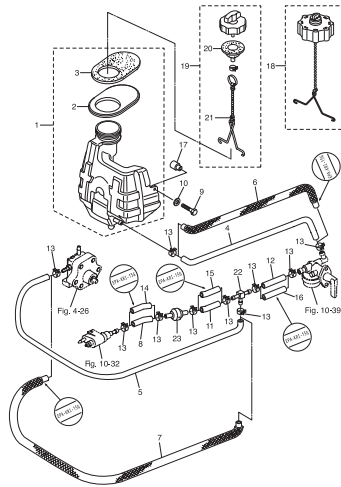

Fig. 14 OPTIONAL PARTS (1) ACCESSORIES (REMOTE CONTROL)
オプションパーツ (1) アクセサリ (リモートコントロール)

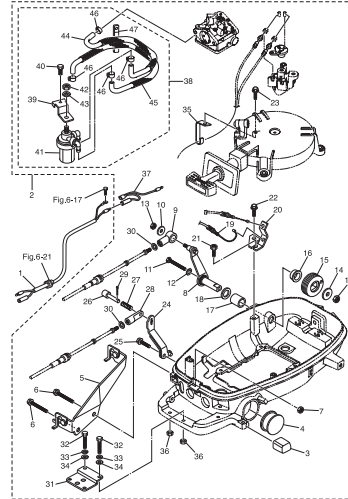

Fig. 15 COMPONENT PARTS OF REMOTE CONTROL
リモコンボックス構成部品

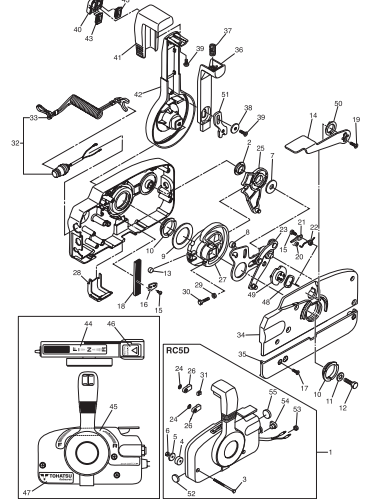

Fig. 16 OPTIONAL PARTS (2) ACCESSORIES
オプションパーツ (2) アクセサリ

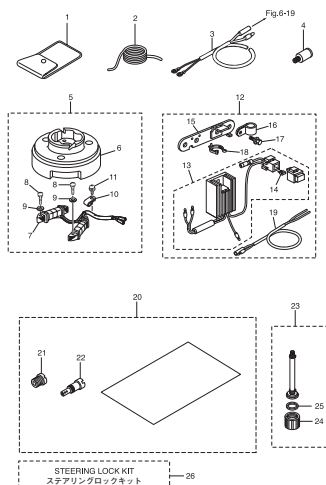
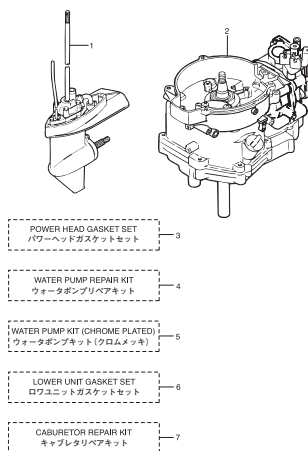

Fig. 17 ASSEMBLY · KIT PARTS
アッセンブリ・キットパーツ



- 1 POWER HEAD GASKET SET
パワーヘッドガスケットセット
- 2 WATER PUMP REPAIR KIT
ウォーターポンプリペアキット
- 3 WATER PUMP KIT (CHROME PLATED)
ウォーターポンプキット(クロムメッキ)
- 4 LOWER UNIT GASKET SET
ロワユニットガスケットセット
- 5 CABRITOR REPAIR KIT
キャブレタリペアキット

Fig. 1

CYLINDER · OIL PAN
シリンダ · オイルパン

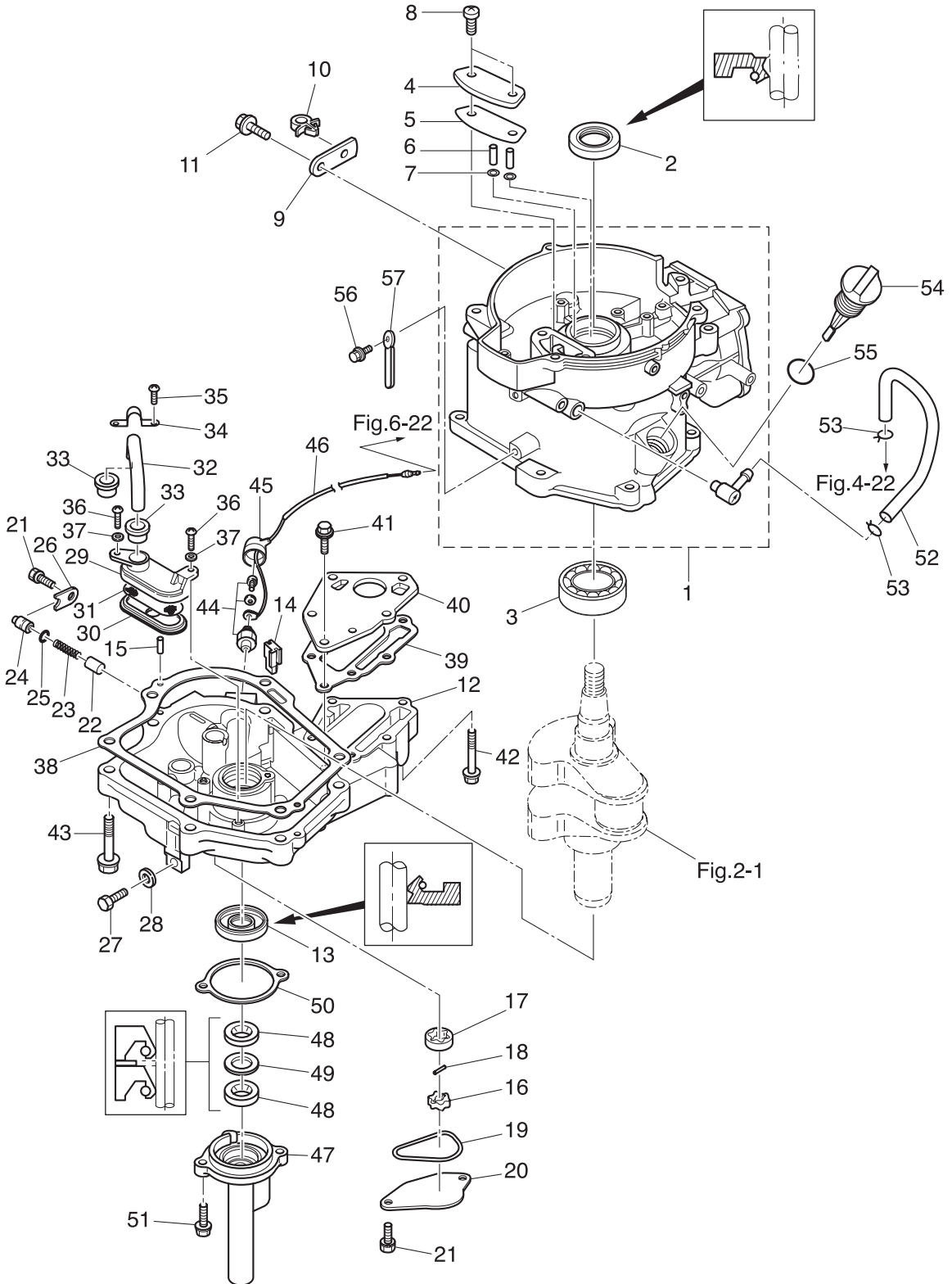

Ref.No. 見出番号	Parat No. 部品番号	Description 部品名	Q'ty/個数			Remarks 備考
			MFS&C	MFS&C	MFS&C	
1-1	3GRB01184-1	CYLINDER BLOCK シリンダブロック	1	1	1	
1-2	101-00121-0	OIL SEAL 20-35-7 オイルシール 20-35-7	1	1	1	
1-3	9601-3-6205	BALL BEARING 6205 ボールベアリング 6205	1	1	1	
1-4	3ASB07431-0	BREATHER CHAMBER COVER ブリーザチャンバカバー	1	1	1	
1-5	3AS-07432-0	GASKET ガスケットブリーザチャンバカバー	1	1	1	
1-6	3R1-07439-0	COLLAR カラーブリーザ	2	2	2	
1-7	941403-0500	WAVE WASHER d=5 ウェーブワッシャ d=5	2	2	2	
1-8	921521-6616	SCREW スクリュー	2	2	2	
1-9	3GR-63505-0	CABLE HOLDER ケーブルホルダ	1	1	1	
1-10	3GR-06973-0	CLAMP 6-9.5L クランプ 6-9.5L	1	1	1	
1-11	910103-5612	BOLT ボルト	1	1	1	
1-12	3AS-07709-0	OILPAN SUB-ASSY オイルパンサブアッシー	1	1	1	
1-13	3GR-00122-0	OIL SEAL 25-40-8 オイルシール 25-40-8	1	1	1	
1-14	3H6-07404-0	GROMMET グロメットオイルパン	1	1	1	
1-15	345-01111-0	DOWEL PIN 6-12 ダウエルピン 6-12	2	2	2	
1-16	3H6-07601-0	OIL PUMP ROTOR (INNER) オイルポンプロータ (インナ)	1	1	1	
1-17	3H6-07602-0	OIL PUMP ROTOR (OUTER) オイルポンプロータ (アウト)	1	1	1	
1-18	3H6-07603-0	PIN ピンオイルポンプ	1	1	1	
1-19	3R1-07605-0	O-RING ϕ 3.1 Oリング ϕ 3.1	1	1	1	
1-20	3H6-07606-0	OIL PUMP COVER オイルポンプカバー	1	1	1	
1-21	910121-6616	BOLT ボルト	3	3	3	Oil Pump Cover Plunger Cover
1-22	3H6-07621-0	PLUNGER CONTROL プランジャコントロール	1	1	1	
1-23	3H6-07622-0	SPRING スプリング フレッシュヤ	1	1	1	
1-24	3H6-07623-0	SEAT シート スプリング	1	1	1	
1-25	345-66021-0	O-RING 1.9-6.8 Oリング 1.9-6.8	1	1	1	
1-26	3H6-67115-0	PLUNGER COVER プランジャカバー	1	1	1	
1-27	3H6-07705-1	DRAIN BOLT 10-14 P1.25 ドレンボルト 10-14 P1.25	1	1	1	
1-28	3H6-07406-0	WASHER 10.2-19-1 ワッシャ 10.2-19-1	1	1	1	
1-29	3H6-07411-0	STRAINER BODY ストレーナボディ	1	1	1	

Fig. 1

CYLINDER · OIL PAN
シリンダ · オイルパン

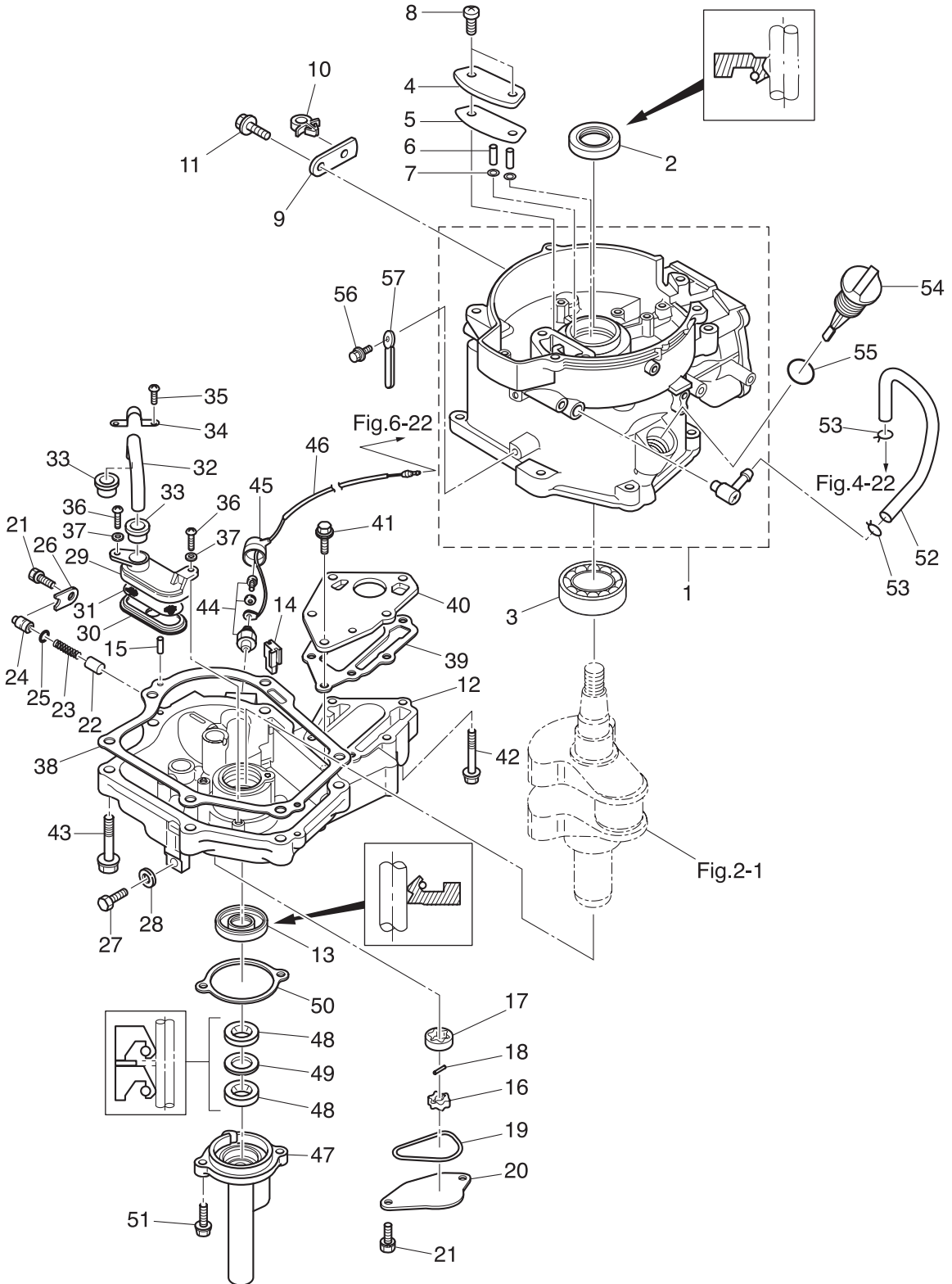

Ref.No. 見出番号	Parat No. 部品番号	Description 部 品 名	Q'ty/個数			Remarks 備 考
			MFS&C	MFS&C	MFS&C	
1-30	3H6-07412-0	STRAINER CAP ストレーナキャップ	1	1	1	
1-31	3H6-07413-0	MESH メッシュ ストレーナ	1	1	1	
1-32	3H6-07415-0	PIPE パイプ ストレーナ	1	1	1	
1-33	3H6-07416-0	SEAL シール ラバー ストレーナ	2	2	2	
1-34	3H6-07417-0	STRAINER STOPPER ストレーナストッパ	1	1	1	
1-35	921521-6512	SCREW スクリュー	1	1	1	
1-36	3C8-02420-0	BOLT 5-16 ボルト 5-16 (フレコート)	2	2	2	
1-37	940121-0500	WASHER ワッシャ	2	2	2	
1-38	3H6-07402-0	OILPAN GASKET オイルパンガスケット	1	1	1	
1-39	3H6-02305-0	EXHAUST COVER GASKET エキゾーストカバーガスケット	1	1	1	
1-40	3H6-02302-1	EXHAUST COVER (INNER) エキゾーストカバー (インナ)	1	1	1	
1-41	9101F4-5620	BOLT ボルト	3	3	3	
1-42	9101F4-5640	BOLT ボルト	3	3	3	
1-43	910124-5840	BOLT ボルト	6	6	6	
1-44	3H6-07611-0	OIL PRESSURE SWITCH オイルプレッシャスイッチ	1	1	1	
1-45	3H6-07612-0	GROMMET グロメット オイルプレッシャスイッチ	1	1	1	
1-46	3GR-07613-0	OIL PRESSURE SWITCH LEAD WIRE L=240 オイルプレッシャスイッチリードワイヤ L=240	1	1	1	
1-47	369-01210-4	CRANKCASE HEAD クランクケースヘッド	1	1	1	
1-48	3GR-01215-0	OIL SEAL 10.1-25-7 オイルシール 10.1-25-7	2	2	2	
1-49	369-01217-0	SPACER 19-24.8-1 スペーサ 19-24.8-1	1	1	1	
1-50	369-01214-0	CRANKCASE HEAD GASKET クランクケースヘッドガスケット	1	1	1	
1-51	910103-5620	BOLT ボルト	2	2	2	
1-52	3R1-07435-0	BREATHER HOSE ブリーザホース	1	1	1	
1-53	3C7-02215-0	CLIP φ12 クリップ φ12	2	2	2	
1-54	3H6-07421-0	OIL LEVEL GAUGE オイルレベルゲージ	1	1	1	
1-55	3H6-07422-0	O-RING 2.6-18.7 オリング 2.6-18.7	1	1	1	
1-56	910103-5612	BOLT ボルト	1	1	1	
1-57	309-06972-0	CLAMP 6.5-47.5P クランプ 6.5-47.5P	1	1	1	

Fig. 2

PISTON · CRANK SHAFT
ピストン・クランクシャフト

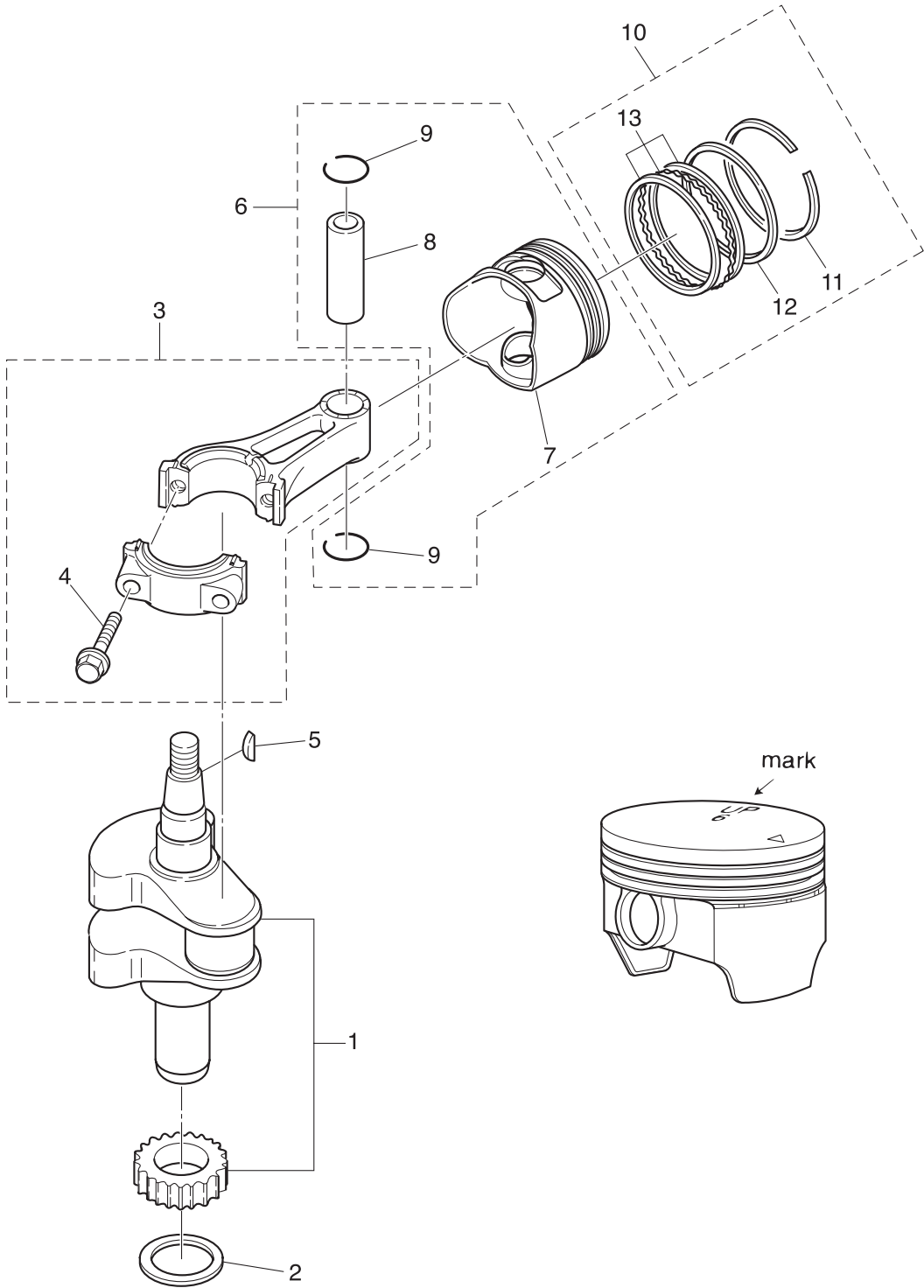

Ref.No. 見出番号	Parat No. 部品番号	Description 部品名	Qty/個数			Remarks 備考
			MFSAC	MFSOC	MFSOC	
2-1	3H6-00030-0	CRANKSHAFT ASSY クランクシャフトアッシー	1	1	1	
2-2	3H6-00115-0	THRUST PLATE スラストプレート	1	1	1	
2-3	3H6-00040-0	CONNECTING ROD ASSY コンロッドアッシー	1	1	1	
2-4	3H6-00059-0	* CONNECTING ROD BOLT * コンロッドボルト	2	2	2	
2-5	338-00131-0	KEY キー	1	1	1	Magneto
2-6	1 3JD-87130-0	PISTON REPAIR KIT ピストンリペアキット	1	1	1	STD
2-6	2 3JD-87131-0	PISTON REPAIR KIT (0.5 O/S) ピストンリペアキット (0.5 O/S)	1	1	1	OPT
2-7	1 3R4-00001-3	* PISTON * ピストン	1	1	1	STD Mark 6
2-7	2 3R4-00004-3	* PISTON (0.5 O/S) * ピストン (0.5 O/S)	1	1	1	OPT
2-8	3AE-00021-0	* PISTON PIN * ピストンピン	1	1	1	
2-9	3H6-00024-0	* PISTON PIN CLIP * ピストンピンクリップ	2	2	2	
2-10	1 3JD-87123-0	PISTON RING SET ピストンリングセット	1	1	1	STD
2-10	2 3JD-87124-0	PISTON RING SET (0.5 O/S) ピストンリングセット (0.5 O/S)	1	1	1	OPT
2-11	1 3H6-00011-0	* PISTON RING * ピストンリング	1	1	1	STD 1st
2-11	2 3H6-00014-0	* PISTON RING (0.5 O/S) * ピストンリング (0.5 O/S)	1	1	1	OPT 1st
2-12	1 3H6-00012-0	* PISTON RING * ピストンリング	1	1	1	STD 2nd
2-12	2 3H6-00015-0	* PISTON RING (0.5 O/S) * ピストンリング (0.5 O/S)	1	1	1	OPT 2nd
2-13	1 3H6-00013-0	* PISTON RING-OIL * ピストンリング オイル	1	1	1	STD Oil
2-13	2 3H6-00016-0	* PISTON RING-OIL (0.5 O/S) * ピストンリング オイル (0.5 O/S)	1	1	1	OPT Oil

Fig. 3

CYLINDER HEAD · VALVE · CAMSHAFT
シリンダヘッド・バルブ・カムシャフト

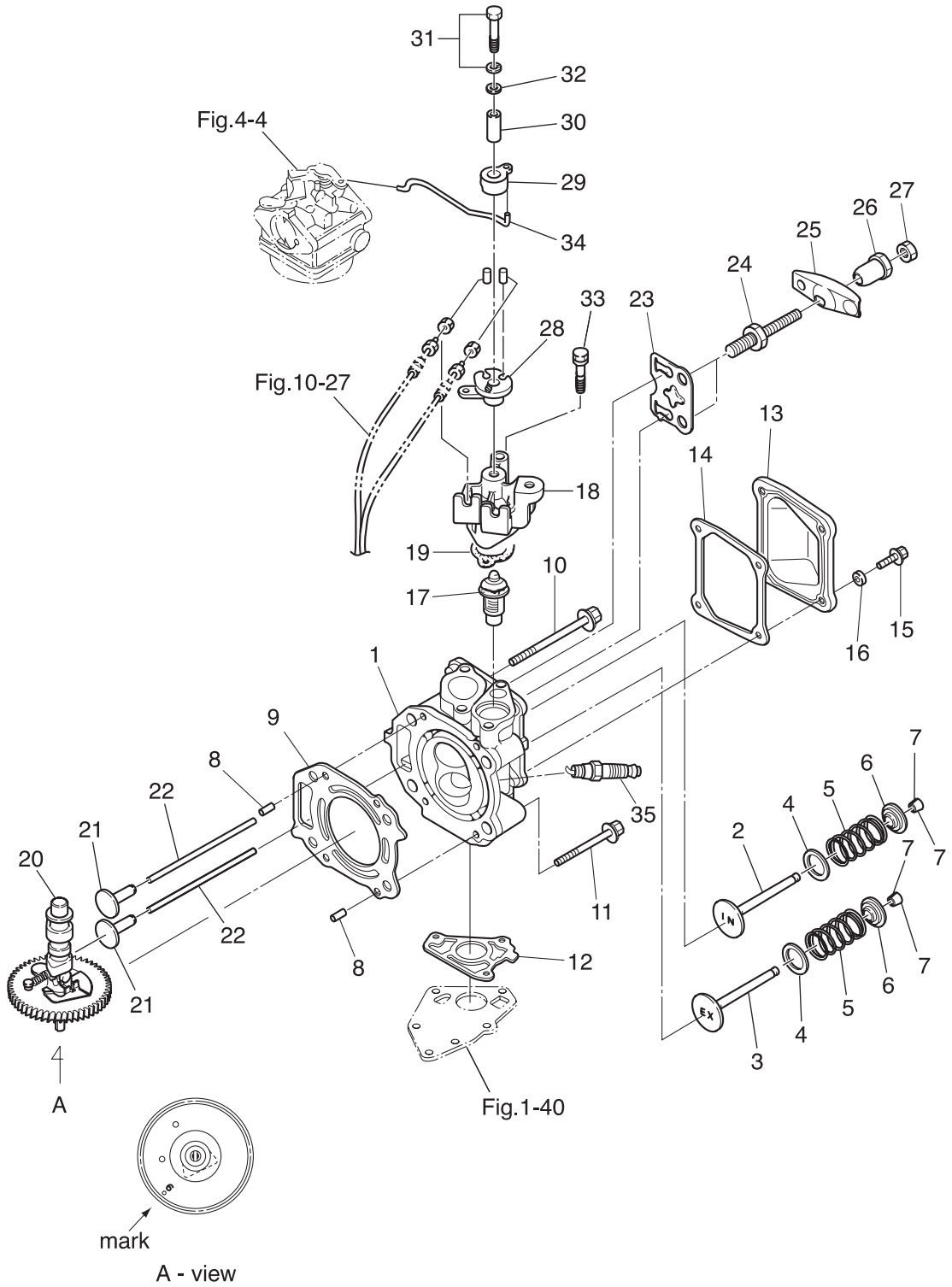

Ref.No. 見出番号	Parat No. 部品番号	Description 部 品 名	Q'ty/個数			Remarks 備 考
			MFS&C	MFS&C	MFS&C	
3-1	3R4B01001-1	CYLINDER HEAD ASSY シリンダヘッドアッソ	1	1	1	
3-2	3GR-07901-0	INTAKE VALVE インテークバルブ	1	1	1	
3-3	3GR-07902-0	EXHAUST VALVE エキゾーストバルブ	1	1	1	
3-4	3H6-07205-0	VALVE SPRING SEAT バルブスプリングシート	2	2	2	
3-5	3AE-07203-0	VALVE SPRING L=35 バルブスプリング L=35	2	2	2	
3-6	3H6-07221-0	RETAINER リテーナ	2	2	2	
3-7	3H6-07223-0	COTTER コッタ	4	4	4	
3-8	345-01111-0	DOWEL PIN 6-12 ダウエルピン 6-12	2	2	2	
3-9	3H6-01005-1	CYLINDER HEAD GASKET シリンダヘッドガスケット	1	1	1	
3-10	3H6-01012-0	CYLINDER HEAD BOLT 8-90 シリンダヘッドボルト 8-90	2	2	2	
3-11	3H6-01013-0	CYLINDER HEAD BOLT 8-60 シリンダヘッドボルト 8-60	2	2	2	
3-12	3H6-02306-0	EXHAUST COVER GASKET エキゾーストカバーガスケット	1	1	1	
3-13	3H6B01021-0	CYLINDER HEAD COVER シリンダヘッドカバー	1	1	1	
3-14	3H6-01024-0	CYLINDER HEAD COVER GASKET シリンダヘッドカバーガスケット	1	1	1	
3-15	910121-0616	BOLT ボルト	4	4	4	
3-16	3C8-66308-0	WASHER 6-16-1.5 ワッシャ 6-16-1.5	4	4	4	
3-17	3H6-01030-0	THERMOSTAT サーモスタット	1	1	1	Mark 52B PRV
3-18	3GRB01031-0	THERMOSTAT CAP サーモスタットキャップ	1	1	1	
3-19	346-01032-0	THERMOSTAT CAP GASKET サーモスタットキャップガスケット	1	1	1	
3-20	3R4-07010-1	CAMSHAFT ASSY カムシャフトアッソ (F6A)	1	1	1	Mark 6
3-21	3H6-07231-0	LIFTER リフタ	2	2	2	
3-22	3H6-07232-0	PUSH ROD プッシュロッド	2	2	2	
3-23	3H6-07233-0	PLATE プレート プッシュロッド	1	1	1	
3-24	3H6-07234-0	PIVOT BOLT ピボットボルト	2	2	2	
3-25	3GR-07935-0	ROCKER ARM ロッカアーム	2	2	2	
3-26	3H6-07236-0	PIVOT ピボット ロッカアーム	2	2	2	
3-27	3H6-07937-0	ADJUSTING NUT アジャストナット	2	2	2	
3-28	3GR-63611-0	THROTTLE DRUM スロットルドラム	1	1	1	
3-29	3GR-63612-0	THROTTLE OPENER スロットルオープナ	1	1	1	

Fig. 3

CYLINDER HEAD · VALVE · CAMSHAFT
シリンダヘッド・バルブ・カムシャフト

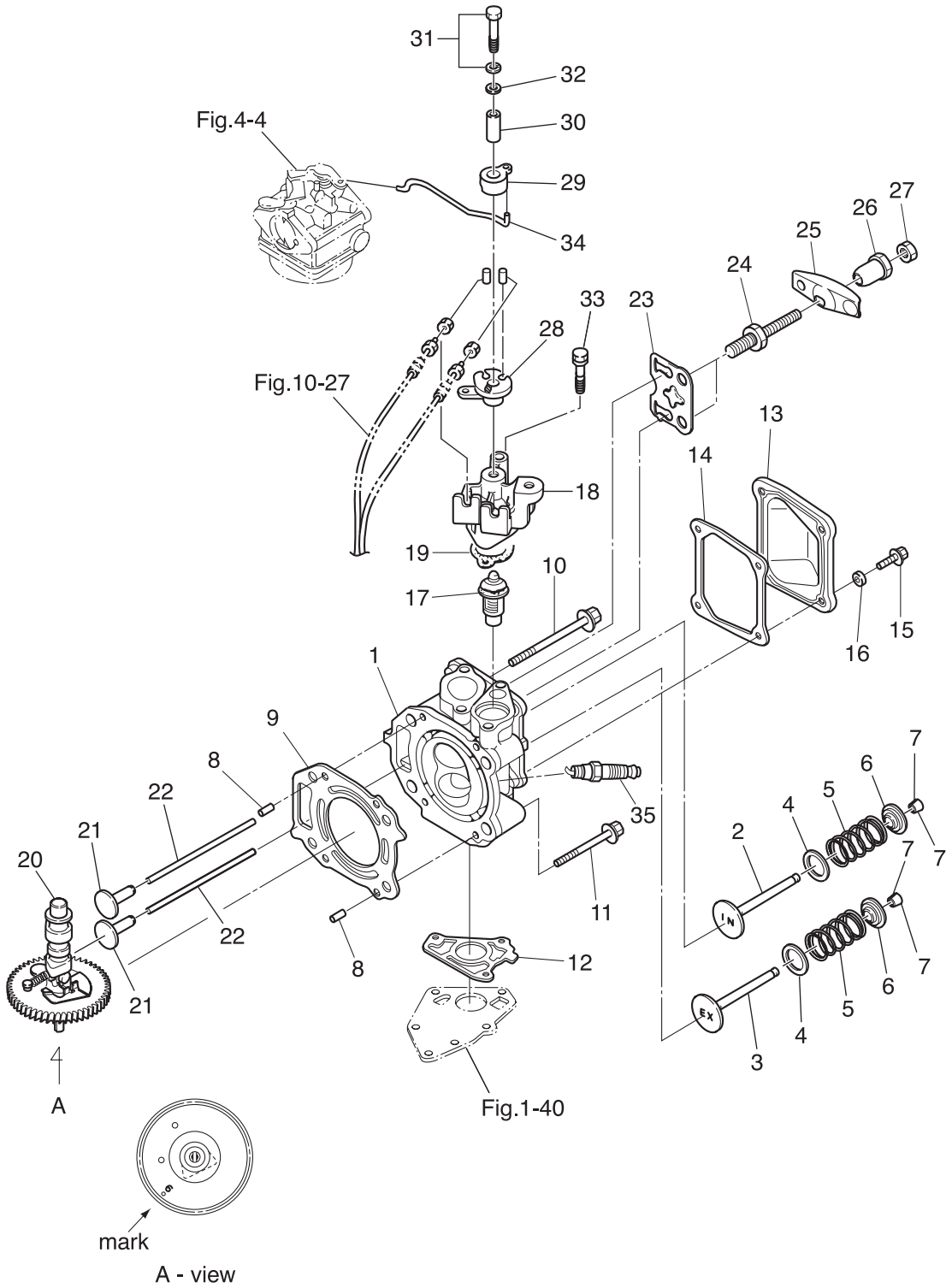

Ref.No. 見出番号	Parat No. 部品番号	Description 部品名	Q'ty/個数			Remarks 備考
			MFS&C	MFS&C	MFS&C	
4-1	3H6B02010-0	INTAKE MANIFOLD ASSY インテークマニホールドアッソ	1	1	1	
4-2	3H6-02104-0	INTAKE MANIFOLD GASKET 2-33.5 インテークマニホールドガスケット 2-33.5	1	1	1	O-Ring
4-3	910124-5625	BOLT ボルト	2	2	2	
4-4	1 3JD-03200-0	CARBURETOR ASSY キャブレタアッソ	1			3JDA 4ps
4-4	2 3GR-03200-0	CARBURETOR ASSY キャブレタアッソ		1		3GRA 5ps
4-4	3 3JE-03200-0	CARBURETOR ASSY キャブレタアッソ			1	3JEA 6ps
4-5	1 3JD-03252-0	* MAIN NOZZLE * メインノズル	1			4ps
4-5	2 3GR-03252-0	* MAIN NOZZLE * メインノズル		1		5ps
4-5	3 3JE-03252-0	* MAIN NOZZLE * メインノズル			1	6ps
4-6	1 3AU-04468-0	* MAIN JET (#68) * メインジェット (#68)		1		5ps
4-6	2 3GU-04462-0	* MAIN JET (#62) * メインジェット (#62)	1			4ps
4-6	3 3GR-04470-0	* MAIN JET (#70) * メインジェット (#70)			1	6ps
4-7	3R1-03254-0	* SLOW JET (#38) * スロージェット (#38)	1	1	1	4/5/6ps
4-8	3H6-03231-0	* FLOAT * フロート	1	1	1	
4-9	3H6-03240-0	* FLOAT VALVE * フロートバルブ	1	1	1	
4-10	3H6-03244-0	* CLIP * クリップ	1	1	1	
4-11	3H6-03232-0	* FLOAT ARM PIN * フロートアームピン	1	1	1	
4-12	3H6-03221-0	* FLOAT CHAMBER * フロートチャンバ	1	1	1	
4-13	3H6-03222-0	* FLOAT CHAMBER O-RING * フロートチャンバリング	1	1	1	
4-14	922503-6412	* SCREW * スクリュ	2	2	2	
4-15	3H6-03292-0	* DRAIN SCREW * ドレンスクリュ	1	1	1	
4-16	3H6-03293-0	* O-RING * オリング ドレンスクリュ	1	1	1	
4-17	3H6-03265-0	* STOP SCREW * ストップスクリュ	1	1	1	
4-18	3H6-03267-0	* SPRING * スプリング ストップスクリュ	1	1	1	
4-19	1 3AS-03266-0	* PILOT SCREW * パイロットスクリュ		1	1	5/6ps
4-19	2 3JD-03266-0	* PILOT SCREW * パイロットスクリュ	1			4ps
4-20	3H6-02011-0	CARBURETOR GASKET キャブレタガスケット	2	2	2	
4-21	3H6-03952-1	INSULATOR インシュレータ	1	1	1	
4-22	3GR-02409-0	INTAKE SILENCER ASSY インテークサイレンサアッソ	1	1	1	

Fig. 4

CARBURETOR · FUEL PUMP
キャブレタ・フェエルポンプ

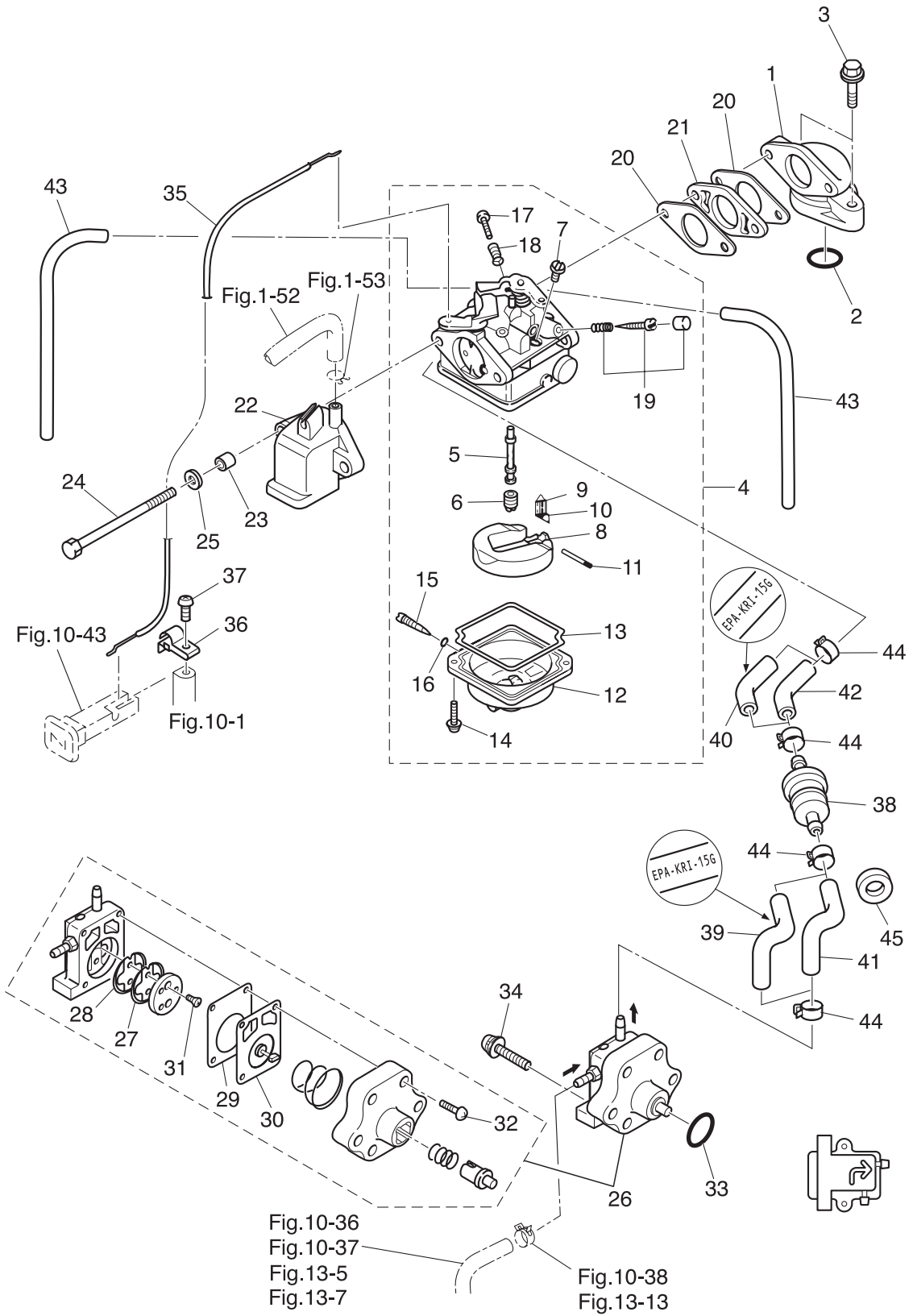

Ref.No. 見出番号	Parat No. 部品番号	Description 部品名	Q'ty/個数			Remarks 備考
			MFS&C	MFS&C	MFS&C	
4-23	3A0-76079-0	COLLAR 6.2-9-7.4 カラー 6.2-9-7.4	2	2	2	
4-24	9164F1-0685	BOLT ボルト	2	2	2	
4-25	940103-0600	WASHER ワッシャ	2	2	2	
4-26	3H6-04000-7	FUEL PUMP ASSY フュエルポンプアッシー	1	1	1	
4-27	3H6-04044-0	* CHECK VALVE * チェックバルブ P	1	1	1	Black
4-28	3H6-04014-1	* CHECK VALVE * チェックバルブ R	1	1	1	White
4-29	3H6-04028-0	* PUMP BODY GASKET * ポンプボディガスケット	1	1	1	
4-30	3H6-04005-0	* PUMP DIAPHRAGM * ポンプダイヤフラム	1	1	1	
4-31	921603-0308	* SCREW * スクリュー	2	2	2	
4-32	922503-6418	* SCREW * スクリュー	4	4	4	
4-33	3H6-07422-0	O-RING 2.6-18.7 オリング 2.6-18.7	1	1	1	
4-34	921503-7630	SCREW スクリュー	2	2	2	
4-35	3GR-67197-0	CHOKE WIRE チョークワイヤ	1	1	1	
4-36	3JD-63505-0	CABLE HOLDER ケーブルホルダ	1	1	1	
4-37	921503-0510	SCREW スクリュー	1	1	1	
4-38	369-02230-0	FUEL FILTER ASSY フュエルフィルタアッシー	1	1	1	
4-39	3GS-02207-0	LOW PERMEATION HOSE 24-29-24 ローパーミエーションホース 24-29-24	1	1	1	Low Permeation Parts USA EPA-KRI-15G
4-40	3JJ-02130-0	LOW PERMEATION HOSE L=60 ローパーミエーションホース L=60	1	1	1	Low Permeation Parts USA EPA-KRI-15G
4-41	3GR-02204-0	FUEL HOSE 24-29-24 フュエルホース 24-29-24	1	1	1	STD Fuel Pump-Fuel Filter
4-42	3JJ-02204-0	FUEL HOSE L=60 フュエルホース L=60	1	1	1	STD Fuel Filter-Carburetor
4-43	98AB-30-270	HOSE ホース	2	2	2	98AB-301000
4-44	3AB-35143-0	CLIP ϕ 9.4 クリップ ϕ 9.4	4	4	4	
4-45	3B7-06305-0	RUBBER MOUNT 9-16-4.3 ラバマウント 9-16-4.3	1	1	1	

Fig. 5

RECOIL STARTER
リコイルスタータ

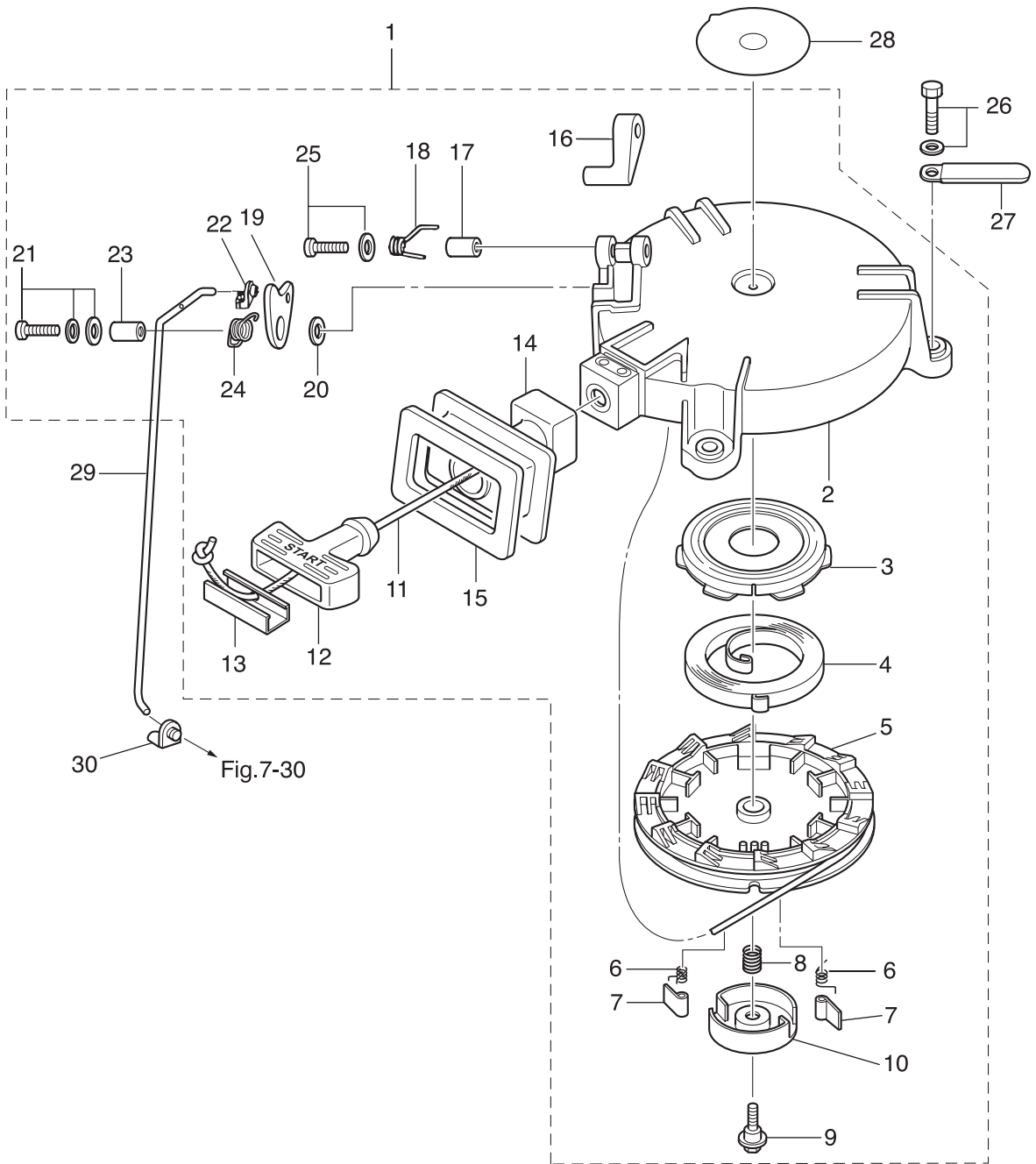

Ref.No. 見出番号	Parat No. 部品番号	Description 部品名	Q'ty/個数			Remarks 備考
			MFS&C	MFS&C	MFS&C	
5-1	3GR-05090-1	RECOIL STARTER ASSY リコイルスタータアッシー	1	1	1	
5-2	3R1-05105-0	* STARTER CASE * スタータケース	1	1	1	
5-3	3R1-05125-0	* STARTER SPRING CASE * スタータスプリングケース	1	1	1	
5-4	3R1-05004-0	* STARTER SPRING * スタータスプリング	1	1	1	
5-5	3R1-05104-0	* REEL * リール	1	1	1	
5-6	3R1-05012-0	* RETURN SPRING * リターンスプリング	2	2	2	
5-7	3R1-05003-2	* RATCHET * ラチェット	2	2	2	
5-8	3R1-05007-0	* FRICTION SPRING * フリクションスプリング	1	1	1	
5-9	3R1-05138-1	* BOLT * ボルト スタータシャフト	1	1	1	
5-10	3R1-05006-2	* FRICTION PLATE * フリクションプレート	1	1	1	
5-11	3R1-05013-0	* STARTER ROPE ϕ 4.5-1620 * スタータロープ ϕ 4.5-1620	1	1	1	
5-12	3R1-05019-0	* STARTER HANDLE * スタータハンドル	1	1	1	
5-13	3R1-05131-1	* ROPE ANCHOR * ロープアンカ	1	1	1	
5-14	3GR-05116-0	* SEALING PLATE * シーリングプレート スタータ	1	1	1	
5-15	3GR-67503-0	* STARTER SEAL * スタータシール	1	1	1	
5-16	3GR-05252-0	* STARTER LOCK * スタータロック	1	1	1	
5-17	3R1-05255-0	* COLLAR 4-6-21 * カラー 4-6-21	1	1	1	
5-18	3R1-05216-0	* STARTER LOCK SPRING * スタータロックスプリング	1	1	1	
5-19	3GR-05253-0	* STARTER LOCK CAM * スタータロックカム	1	1	1	
5-20	940103-0600	* WASHER * ワッシャ	1	1	1	
5-21	921503-7616	* SCREW * スクリュー	1	1	1	
5-22	3R1-05223-0	* ROD SNAP 3.5-2 * ロッドスナップ 3.5-2	1	1	1	
5-23	3R1-05215-0	* COLLAR 6.1-8-6.5 * カラー 6.1-8-6.5	1	1	1	
5-24	3R1-05258-0	* STARTER LOCK CAM SPRING * スタータロックカムスプリング	1	1	1	
5-25	921503-5430	* SCREW * スクリュー	1	1	1	
5-26	3AD-06864-0	PRE-COATED BOLT 6-25 プレコートボルト 6-25	3	3	3	
5-27	309-06972-0	CLAMP 6.5-47.5P クランプ 6.5-47.5P	1	1	1	
5-28	3R0-72181-0	CAUTION DECAL (B) コーションデカール (B)	1	1	1	
5-29	3GR-05217-1	STARTER LOCK ROD スタータロックロッド	1	1	1	

Fig. 6

MAGNETO
マグネト

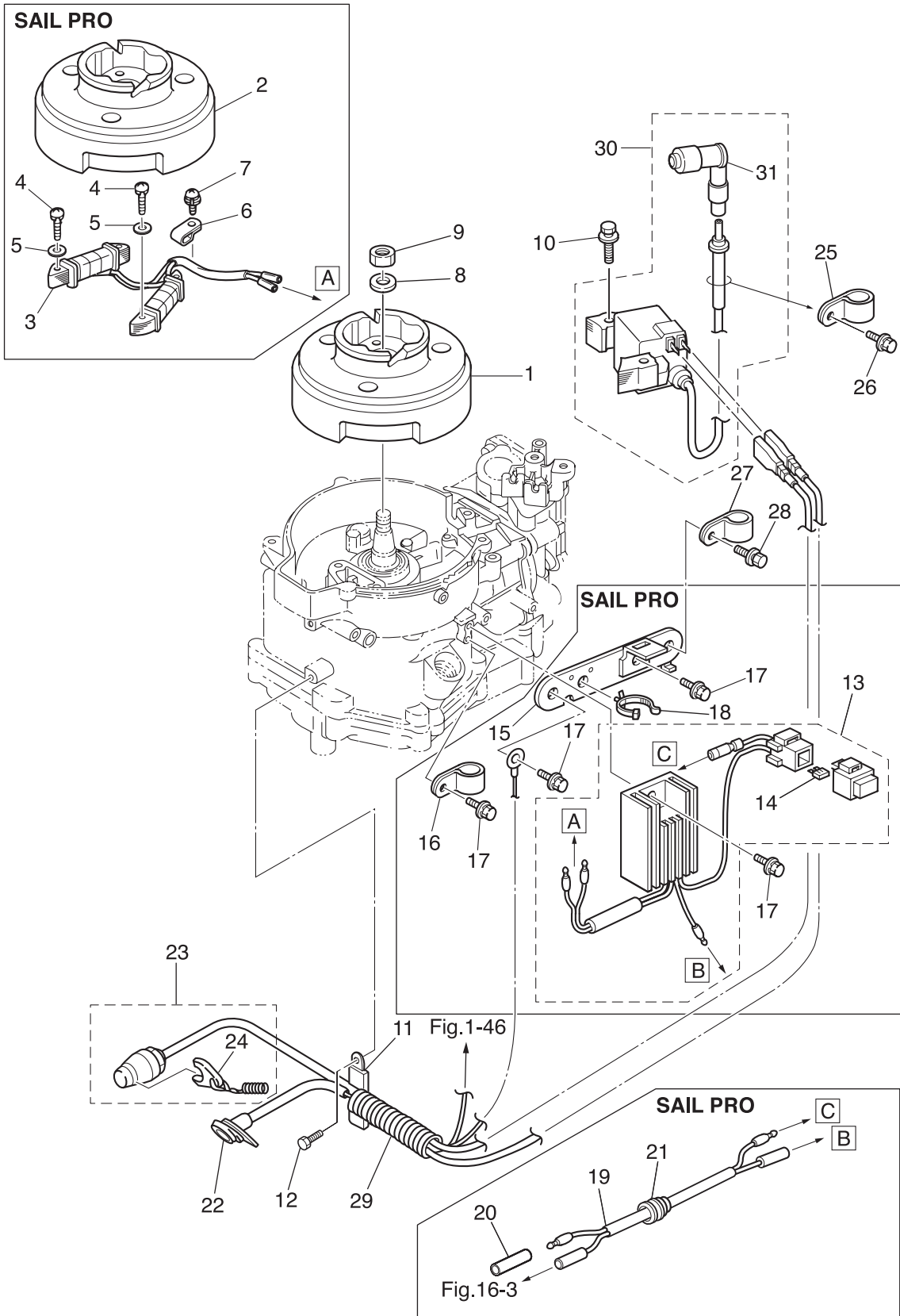

Ref.No. 見出番号	Parat No. 部品番号	Description 部品名	Q'ty/個数			Remarks 備考
			MF54C	MF55C	MF56C	
6-1	3AS-06009-0	FLYWHEEL フライホイール MF54 (マーク48)	1	1	1	MF54 Mark 48 STD
6-2	3AS-06001-0	FLYWHEEL フライホイール MF54 (マーク50)			1	MF54 Mark 50 for Sail Pro Alternater
6-3	3GR-06023-0	ALTERNATOR ASSY オルタネータアッソ			1	for Sail Pro 12V60W
6-4	921503-0525	SCREW スクリュー			4	for Sail Pro
6-5	940103-0500	WASHER ワッシャ			4	for Sail Pro
6-6	369-06915-0	CLAMP 4.2-3-8 クランプ 4.2-3-8			1	for Sail Pro
6-7	921521-6408	SCREW スクリュー			1	for Sail Pro
6-8	940121-1200	WASHER ワッシャ	1	1	1	
6-9	369-00132-0	NUT 12-P1.25 ナット 12-P1.25	1	1	1	
6-10	910103-5630	BOLT ボルト	2	2	2	
6-11	309-06972-0	CLAMP 6.5-47.5P クランプ 6.5-47.5P	1	1	1	
6-12	910103-5612	BOLT ボルト	1	1	1	
6-13	3GR-76060-0	RECTIFIER COMPLETE レクチファイヤコンプリート			1	for Sail Pro
6-14	3GR-76246-0	* FUSE 10A * ヒューズ 10A			1	for Sail Pro
6-15	3GR-06900-0	ELECTRIC BRACKET ASSY エレクトリックブラケットアッソ			1	for Sail Pro
6-16	345-06915-0	CLAMP 6.5-14L クランプ 6.5-14L			1	for Sail Pro
6-17	910103-5614	BOLT ボルト			4	for Sail Pro
6-18	3BJ-84398-0	BAND 135 バンド リートワイヤ 135			1	for Sail Pro
6-19	399-76120-0	BATTERY CABLE L=494 バッテリーケーブル L=494			1	for Sail Pro
6-20	3H6-76037-0	CABLE TERMINAL PLUG ケーブルターミナルプラグ			1	for Sail Pro
6-21	345-66226-0	GROMMET 17-3 グロメット 17-3			1	for Sail Pro
6-22	3GR-71040-0	PILOT LAMP ASSY パイロットランプアッソ	1	1	1	
6-23	3GR-06870-0	STOP SWITCH ASSY ストップスイッチアッソ	1	1	1	
6-24	353-06821-0	* STOP SWITCH LANYARD ASSY * ストップスイッチランヤードアッソ	1	1	1	
6-25	345-06915-0	CLAMP 6.5-14L クランプ 6.5-14L	1	1	1	
6-26	910103-5612	BOLT ボルト	1	1	1	
6-27	345-06915-0	CLAMP 6.5-14L クランプ 6.5-14L	1	1	1	
6-28	910103-5612	BOLT ボルト	1	1	1	
6-29	3H6-06133-0	PROTECTOR プロテクタ ワイヤハーネス	1	1	1	

Fig. 6

MAGNETO
マグネト

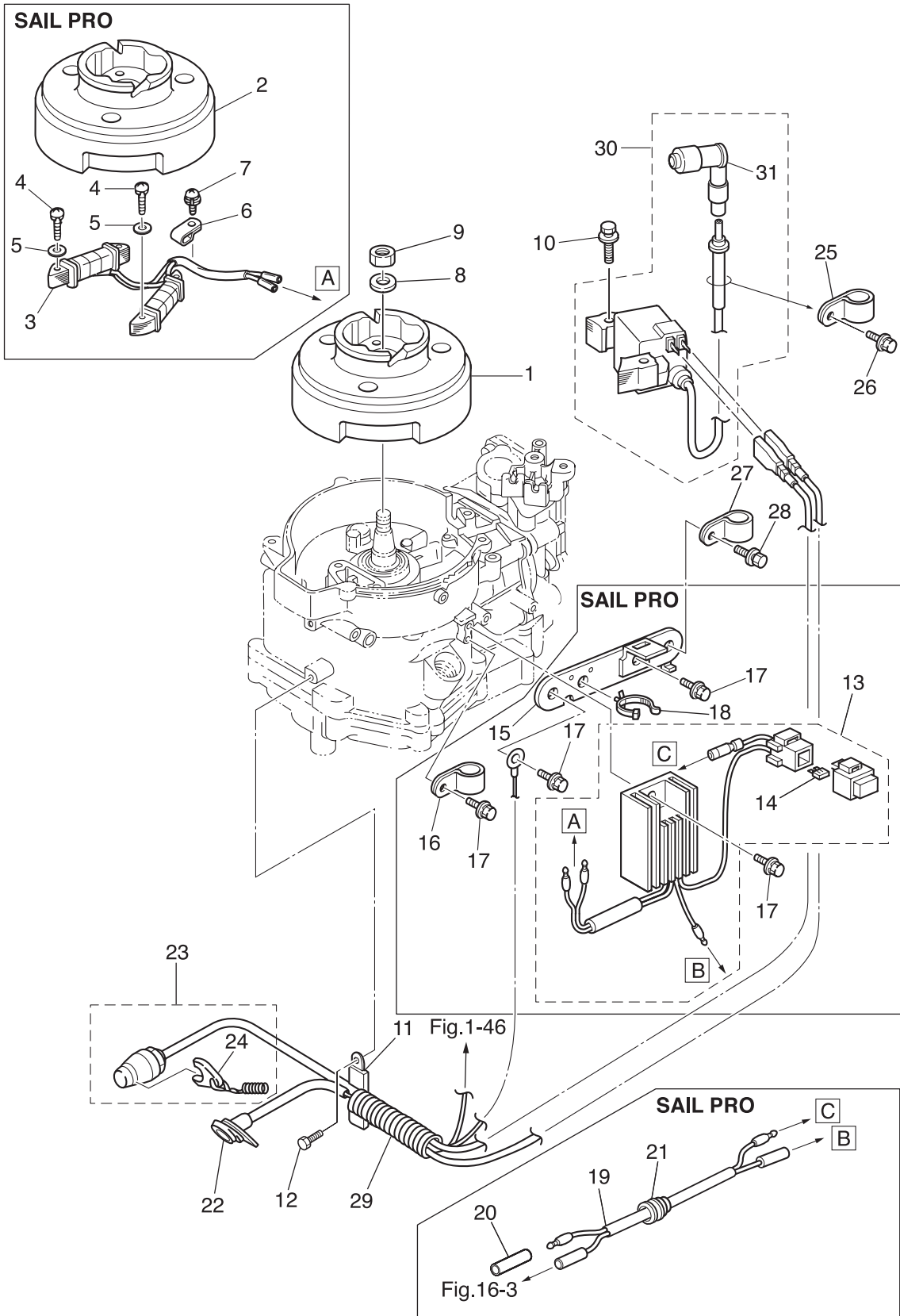
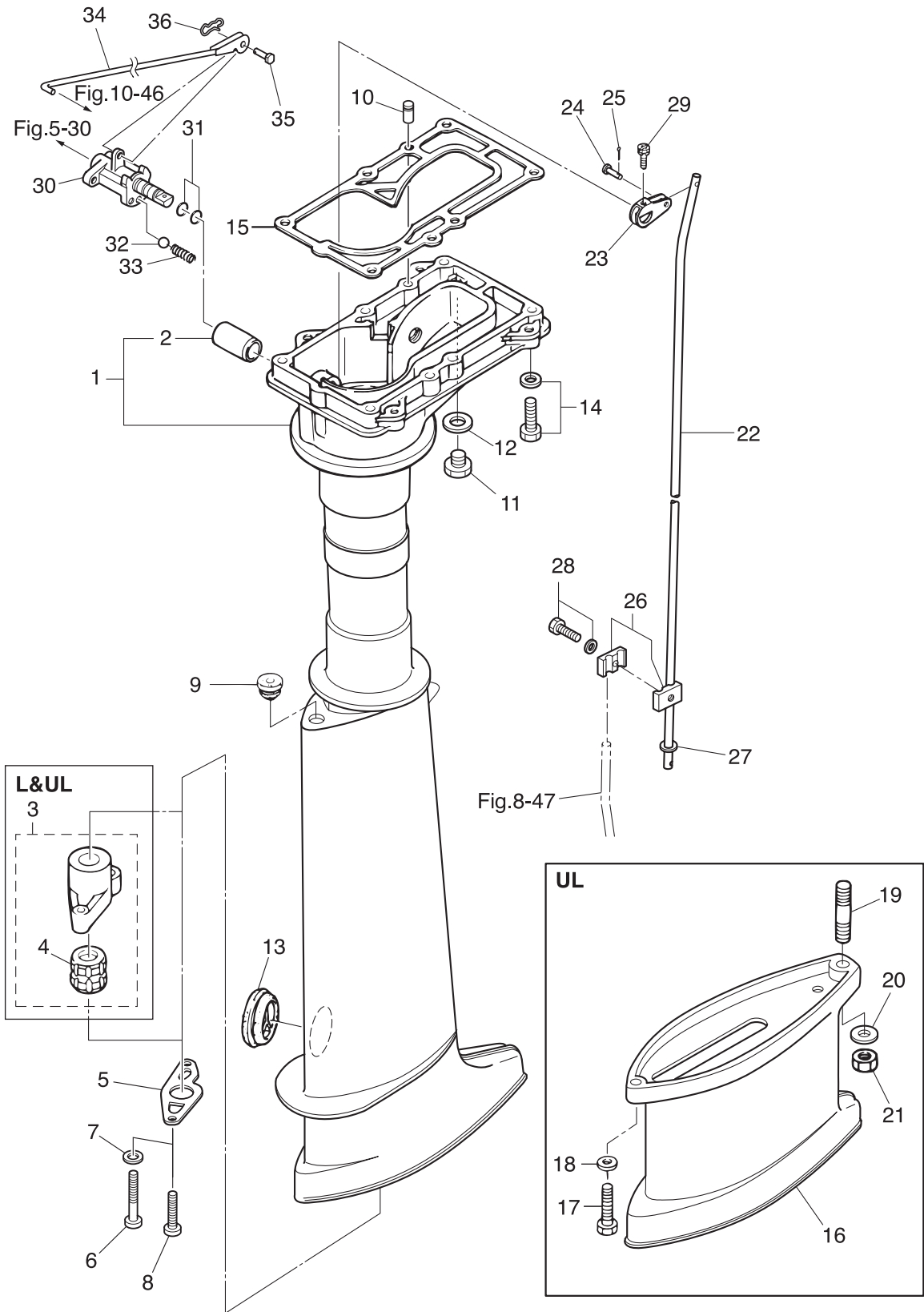

Fig. 7

DRIVE SHAFT HOUSING · SHIFT
ドライブシャフトハウジング・シフト



Ref.No. 見出番号	Parat No. 部品番号	Description 部品名	Qty/個数			Remarks 備考
			MFS&C	MFS&C	MFS&C	
7-1	1	3H6Q61020-2 DRIVE SHAFT HOUSING ASSY (S) ドライブシャフトハウジングアッシー (S)	1	1	1	for Transom "S"
7-1	2	3H6Q61030-3 DRIVE SHAFT HOUSING ASSY (L) ドライブシャフトハウジングアッシー (L)	1	1	1	for Transom "L" use 369-60003-0
7-1	3	3ASQ61030-2 DRIVE SHAFT HOUSING ASSY (L) ドライブシャフトハウジングアッシー (L)		1	1	for Transom "UL" use 3AB-60003-0
7-2		301-61021-0 * BUSHING * ブッシング シフトレバー	1	1	1	
7-3	1	369-64331-2 DRIVE SHAFT BUSHING ASSY ドライブシャフトブッシング アッシー	1	1	1	Slate Color Bushing for Transom "L"
7-3	2	3AS-64331-0 DRIVE SHAFT BUSHING ASSY ドライブシャフトブッシング アッシー		1	1	Dark Brown Bushing for Transom "UL"
7-4	1	369-60003-0 * DRIVE SHAFT BUSHING * ドライブシャフトブッシング (スレートカラー)	1	1	1	Slate Color for Transom "L"
7-4	2	3AB-60003-0 * DRIVE SHAFT BUSHING * ドライブシャフトブッシング (ダークブラウン)		1	1	Dark Brown for Transom "UL"
7-5		369-64332-1 STOPPER ストップ ドライブシャフト	1	1	1	
7-6		3H6-64333-1 PRE-COATED SCREW 5-25 プレコートスクリュー 5-25	2	2	2	for Transom "L"&"UL"
7-7		9401E3-0500 WASHER ワッシャー	2	2	2	for Transom "L"&"UL"
7-8		9215E3-0510 SCREW スクリュー	2	2	2	for Transom "S"
7-9		369-66043-1 GROMMET グロメット カムロッド	1	1	1	
7-10		345-01111-0 DOWEL PIN 6-12 ダウエルピン 6-12	2	2	2	
7-11		9106E3-0808 BOLT ボルト	1	1	1	
7-12		332-60006-0 GASKET 8.1-15-1 ガスケット 8.1-15-1	1	1	1	
7-13		369-61016-0 GROMMET 29-3 グロメット 29-3	1	1	1	
7-14		9101E3-5630 BOLT ボルト	6	6	6	
7-15		3H6-61012-0 DRIVE SHAFT HOUSING GASKET ドライブシャフトハウジングガスケット	1	1	1	
7-16		369Q61110-2 EXTENSION HOUSING エクステンションハウジング		1	1	for Transom "UL"
7-17		9161E3-0625 BOLT ボルト		1	1	for Transom "UL"
7-18		9401E3-0600 WASHER ワッシャー		1	1	for Transom "UL"
7-19		9152E3-0825 STUD スタッド		1	1	for Transom "UL"
7-20		9401E3-0800 WASHER ワッシャー		1	1	for Transom "UL"
7-21		930103-0800 NUT ナット		1	1	for Transom "UL"
7-22	1	369-66214-0 SHIFT ROD (S) シフトロッド (S)	1	1	1	for Transom "S"
7-22	2	3GR-66215-0 SHIFT ROD (L) シフトロッド (L)	1	1	1	for Transom "L"&"UL"
7-23		369-66225-0 SHIFT ROD LEVER シフトロッドレバー	1	1	1	
7-24		369-66223-0 PIN ピン シフトレバー	1	1	1	

Fig. 7

DRIVE SHAFT HOUSING · SHIFT
ドライブシャフトハウジング・シフト

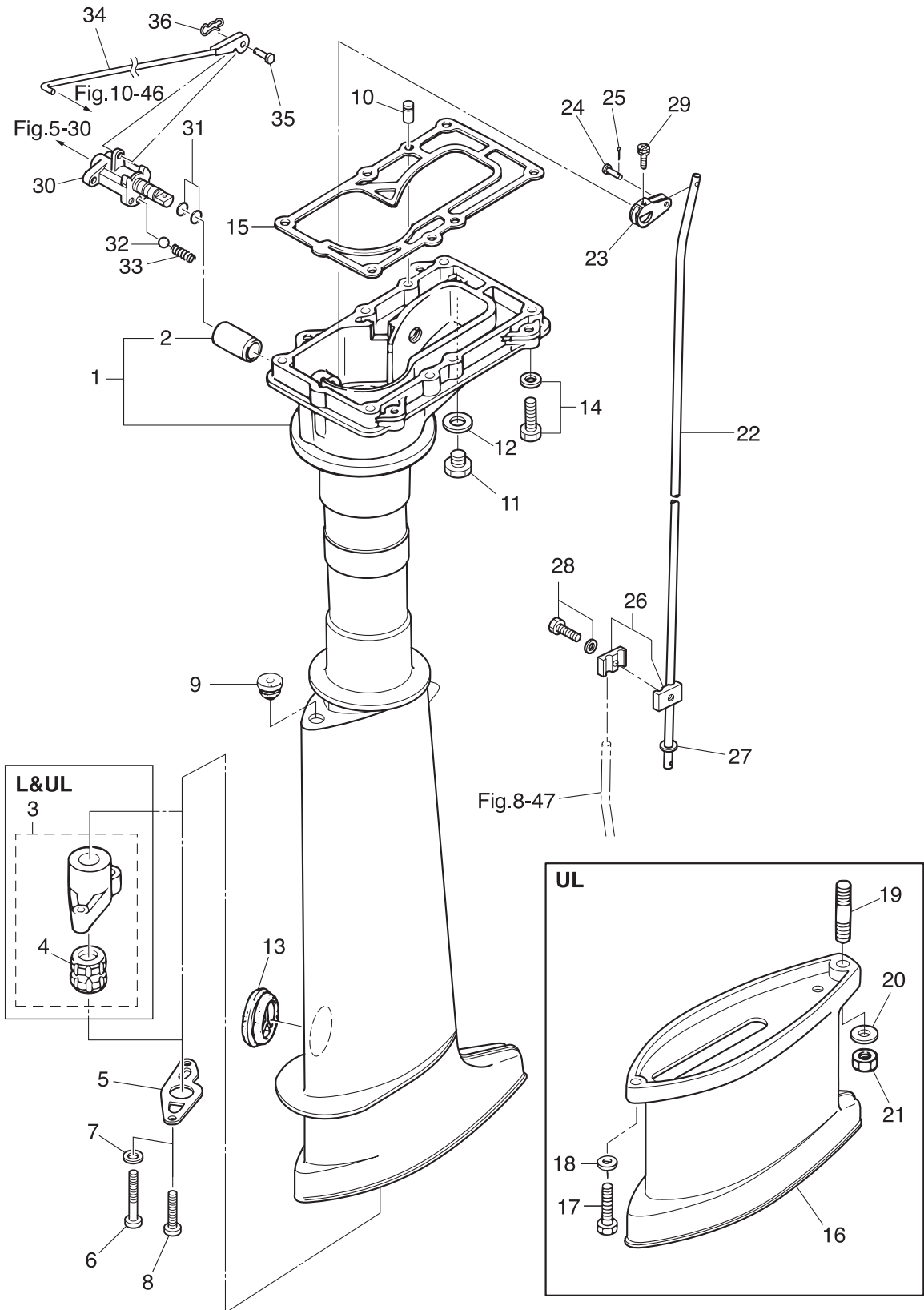
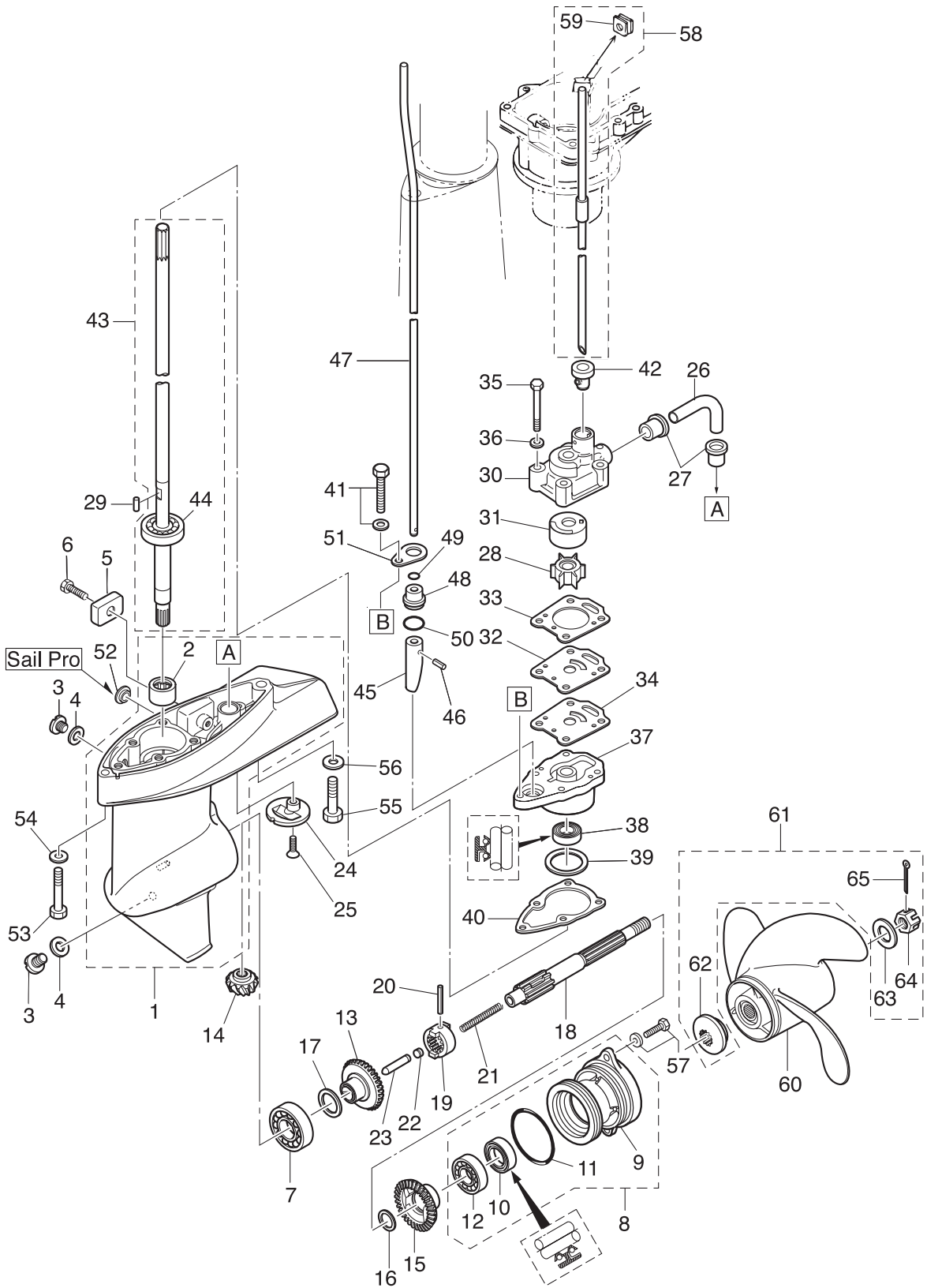

Fig. 8

GEAR CASE
ギヤケース



Ref.No. 見出番号	Parat No. 部品番号	Description 部 品 名	Q'ty/個数			Remarks 備 考
			MFS&C	MFS&C	MFS&C	
8-1	1	369Q60000-3 ギヤケースアッソ	1	1	1	STD
8-1	2	399Q60000-3 ギヤケースアッソ			1	for 6ps Sail Pro
8-2		369-60211-0 * ROLLER BEARING 14-20-12 * ローラベアリング 14-20-12	1	1	1	
8-3		332-60005-2 PLUG 8-8 プラグ 8-8	2	2	2	
8-4		332-60006-0 GASKET 8.1-15-1 ガスケット 8.1-15-1	2	2	2	
8-5		3H6-60218-0 ANODE アノード	1	1	1	
8-6		910103-0616 BOLT ボルト	1	1	1	
8-7		9601-0-6004 BALL BEARING 6004 ボールベアリング 6004	1	1	1	
8-8		369Q87323-1 PROPELLER SHAFT HOUSING ASSY プロペラシャフトハウジングアッソ	1	1	1	
8-9		369Q60101-1 * PROPELLER SHAFT HOUSING * プロペラシャフトハウジング	1	1	1	
8-10		369-60111-0 * OIL SEAL 15-28-10 * オイルシール 15-28-10	1	1	1	
8-11		345-65015-0 * O-RING 3.2-47 * オリング 3.2-47	1	1	1	
8-12		9601-0-6002 * BALL BEARING 6002 * ボールベアリング 6002	1	1	1	
8-13		369-64010-2 BEVEL GEAR ASSY (A) ベベルギヤアッソ (A)	1	1	1	
8-14		369-64020-2 BEVEL GEAR B ベベルギヤ B	1	1	1	
8-15		369-64030-2 BEVEL GEAR ASSY (C) ベベルギヤアッソ (C)	1	1	1	
8-16		369-64032-0 WASHER 15.2-19-1.9 ワッシャ 15.2-19-1.9	1	1	1	
8-17	1	369-64014-0 SHIM 21-28-0.1 シム 21-28-0.1	A	A	A	
8-17	2	369-64015-0 SHIM 21-28-0.15 シム 21-28-0.15	A	A	A	
8-18		369-64211-1 PROPELLER SHAFT プロペラシャフト	1	1	1	
8-19		301-64215-1 CLUTCH クラッチ	1	1	1	
8-20		301-64217-0 PIN 3.5-28 ピン 3.5-28	1	1	1	
8-21		393-64221-0 SPRING スプリング クラッチ	1	1	1	
8-22		369-64222-0 SPRING RETAINER スプリングリテーナ クラッチ	1	1	1	
8-23		369-64223-0 PUSH ROD プッシュロッド クラッチ	1	1	1	
8-24		369-60206-0 WATER STRAINER ウォーターストレーナ サブ	1	1	1	
8-25		921803-0620 SCREW スクリュー	1	1	1	
8-26		369-65035-0 WATER PIPE (LOWER) ウォーターパイプ (ロウ)	1	1	1	
8-27		369-65036-0 SEAL シールラバ- ウォータパイプ (ロウ)	2	2	2	

Fig. 8

GEAR CASE
ギヤケース

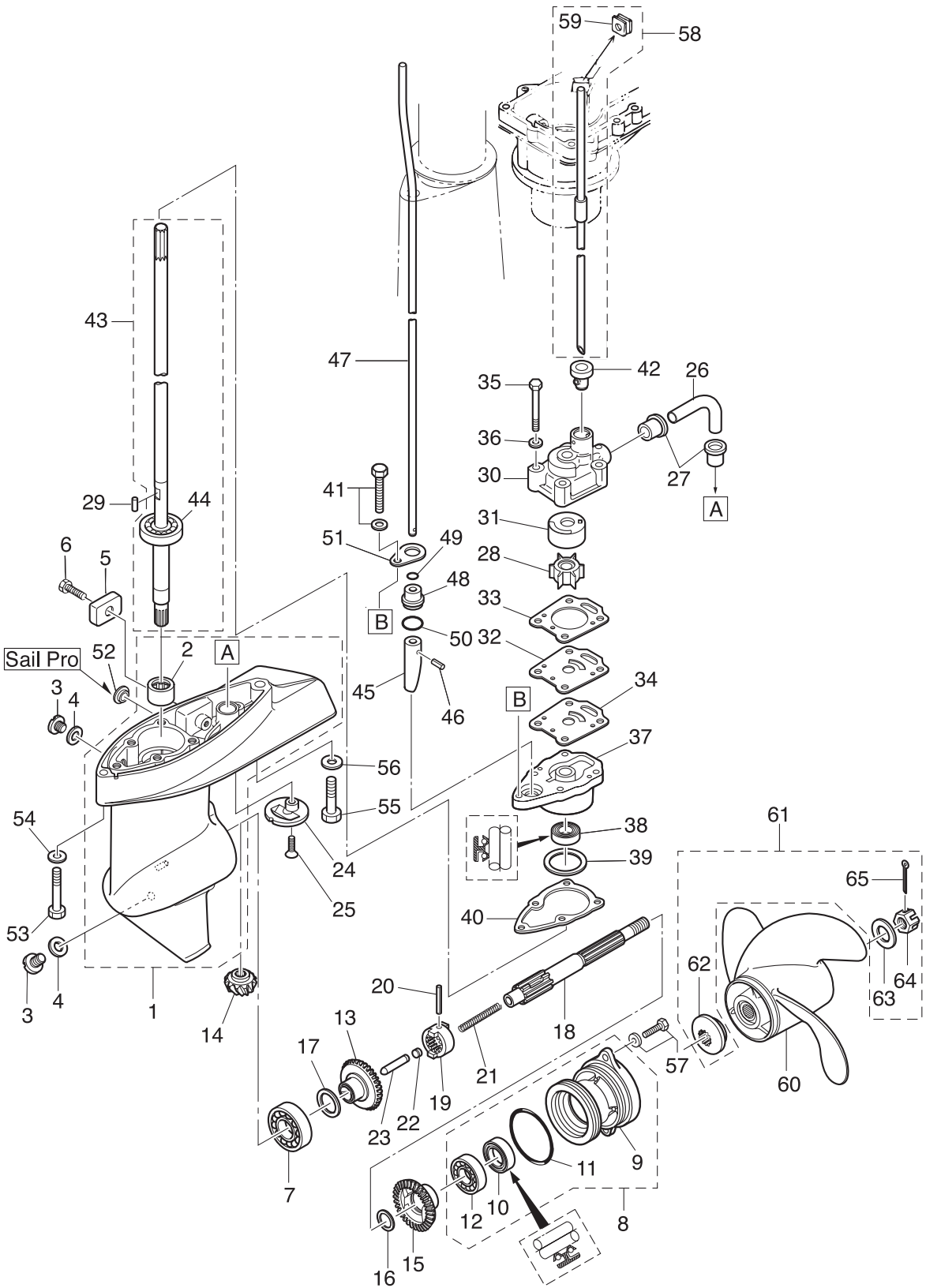

Ref.No. 見出番号	Parat No. 部品番号	Description 部品名	Q'ty/個数			Remarks 備考
			MFS&C	MFS&C	MFS&C	
8-28	369-65021-1	WATER PUMP IMPELLER ウォーターポンプインペラ	1	1	1	
8-29	369-65022-0	KEY φ2-11 キーポンプインペラφ2-11	1	1	1	Pump Impeller
8-30	369-65016-0	PUMP CASE (UPPER) ポンプケース(アッパ)	1	1	1	
8-31	369-65011-0	PUMP CASE LINER ポンプケースライナ	1	1	1	
8-32	369-65025-0	WATER PUMP GUIDE PLATE ウォーターポンプガイドプレート	1	1	1	
8-33	369-65018-0	PUMP CASE GASKET ポンプケースガスケット	1	1	1	
8-34	369-65029-0	GUIDE PLATE GASKET ガイドプレートガスケット	1	1	1	
8-35	9161E3-0645	BOLT ボルト	4	4	4	
8-36	940103-0600	WASHER ワッシャ	4	4	4	
8-37	369-65017-1	PUMP CASE (LOWER) ポンプケース(ロウ)	1	1	1	
8-38	369-60223-0	OIL SEAL 10-24-8 オイルシール 10-24-8	1	1	1	
8-39	1 369-64081-1	SHIM 26.5-34.8-0.1 シム 26.5-34.8-0.1	A	A	A	
8-39	2 369-64082-1	SHIM 26.5-34.8-0.15 シム 26.5-34.8-0.15	A	A	A	
8-40	369-65020-0	PUMP CASE GASKET (LOWER) ポンプケースガスケット(ロウ)	1	1	1	
8-41	910103-5625	BOLT ボルト	1	1	1	
8-42	369-65014-0	WATER PIPE SEAL (LOWER) ウォーターパイプシール(ロウ)	1	1	1	
8-43	1 369-64301-0	DRIVE SHAFT ASSY (S) ドライブシャフトアッシ(S)	1	1	1	for Transom "S"
8-43	2 369-64302-0	DRIVE SHAFT ASSY (L) ドライブシャフトアッシ(L)	1	1	1	for Transom "L"
8-43	3 369-64303-0	DRIVE SHAFT ASSY (UL) ドライブシャフトアッシ(UL)		1	1	for Transom "UL"
8-44	9601-0-6300	* BALL BEARING 6300 * ボールベアリング 6300	1	1	1	
8-45	369-66011-0	CLUTCH CAM クラッチカム	1	1	1	
8-46	951407-0310	SPRING PIN 3-10 スプリングピン 3-10	1	1	1	
8-47	1 369-66012-1	CAM ROD (S) カムロッド(S)	1	1	1	for Transom "S"
8-47	2 369-66013-1	CAM ROD (L) カムロッド(L)	1	1	1	for Transom "L"
8-47	3 369-66014-2	CAM ROD (UL) カムロッド(UL)		1	1	for Transom "UL"
8-48	369-66031-0	CAM ROD BUSHING カムロッドブッシング	1	1	1	
8-49	369-66021-1	O-RING 2.5-4.9 Oリング A 2.5-4.9	1	1	1	
8-50	332-66032-0	O-RING 2.4-15.4 Oリング 2.4-15.4	1	1	1	
8-51	369-66033-0	STOPPER ストッパ カムロッドブッシング	1	1	1	

Fig. 8

GEAR CASE
ギヤケース

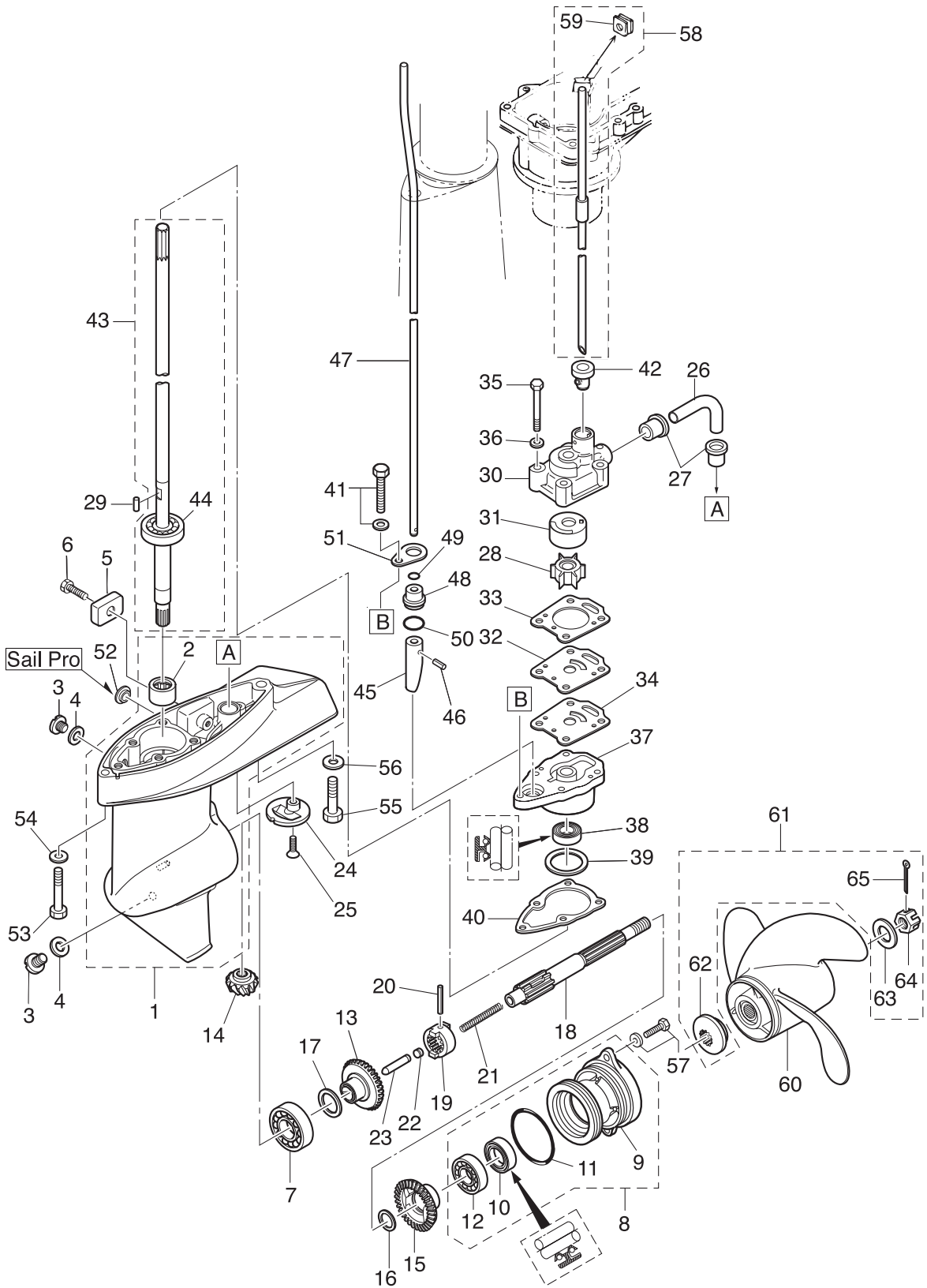

Ref.No. 見出番号	Parat No. 部品番号	Description 部品名	Q'ty/個数			Remarks 備考
			MFSAQ	MFSQC	MFSOC	
8-52	3DK-61016-0	GROMMET グロメット			2	for 6ps Sail Pro
8-53	9161E3-0645	BOLT ボルト	1	1	1	
8-54	9401E3-0600	WASHER ワッシャ	1	1	1	
8-55	9161E3-0835	BOLT ボルト	1	1	1	
8-56	9401E3-0800	WASHER ワッシャ	1	1	1	
8-57	9101E3-5616	BOLT ボルト	2	2	2	
8-58	1 369-65100-0	WATER PIPE ASSY (S) ウォーターパイプアッシー (S)	1	1	1	for Transom "S"
8-58	2 369-65110-0	WATER PIPE ASSY (L) ウォーターパイプアッシー (L)	1	1	1	for Transom "L"
8-58	3 369-65120-0	WATER PIPE ASSY (UL) ウォーターパイプアッシー (UL)		1	1	for Transom "UL"
8-59	369-65195-0	* GROMMET * グロメット ウォーターパイプアッシー	1	1	1	
8-60	1 399B64512-1	PROPELLER ASSY (6") プロペラアッシー (6")	1	1	1	Sail Pro STD 3 x 200 x 152
8-60	2 3R1B64514-1	PROPELLER ASSY (7") プロペラアッシー (7")	1	1	1	4ps STD 3 x 198 x 178
8-60	3 3R1B64516-1	PROPELLER ASSY (8") プロペラアッシー (8")	1	1	1	5/6ps STD 3 x 198 x 203
8-60	4 369B64518-1	PROPELLER ASSY (9") プロペラアッシー (9")	1	1	1	OPT 3 x 200 x 229
8-61	3H6-87326-0	PROPELLER HARDWARE KIT プロペラハードウェアキット	1	1	1	
8-62	3AS-64230-0	* THRUST HOLDER ASSY * スラストホルダーアッシー	1	1	1	
8-63	369-64124-0	* WASHER 10.5-28-2 * ワッシャ 10.5-28-2	1	1	1	
8-64	369-64121-0	* PROPELLER NUT * プロペラナット	1	1	1	
8-65	951503-0318	* SPLIT PIN 3-18 * スプリットピン 3-18	1	1	1	

Fig. 9

BRACKET · REVERSE LOCK
ブラケット・リバースロック

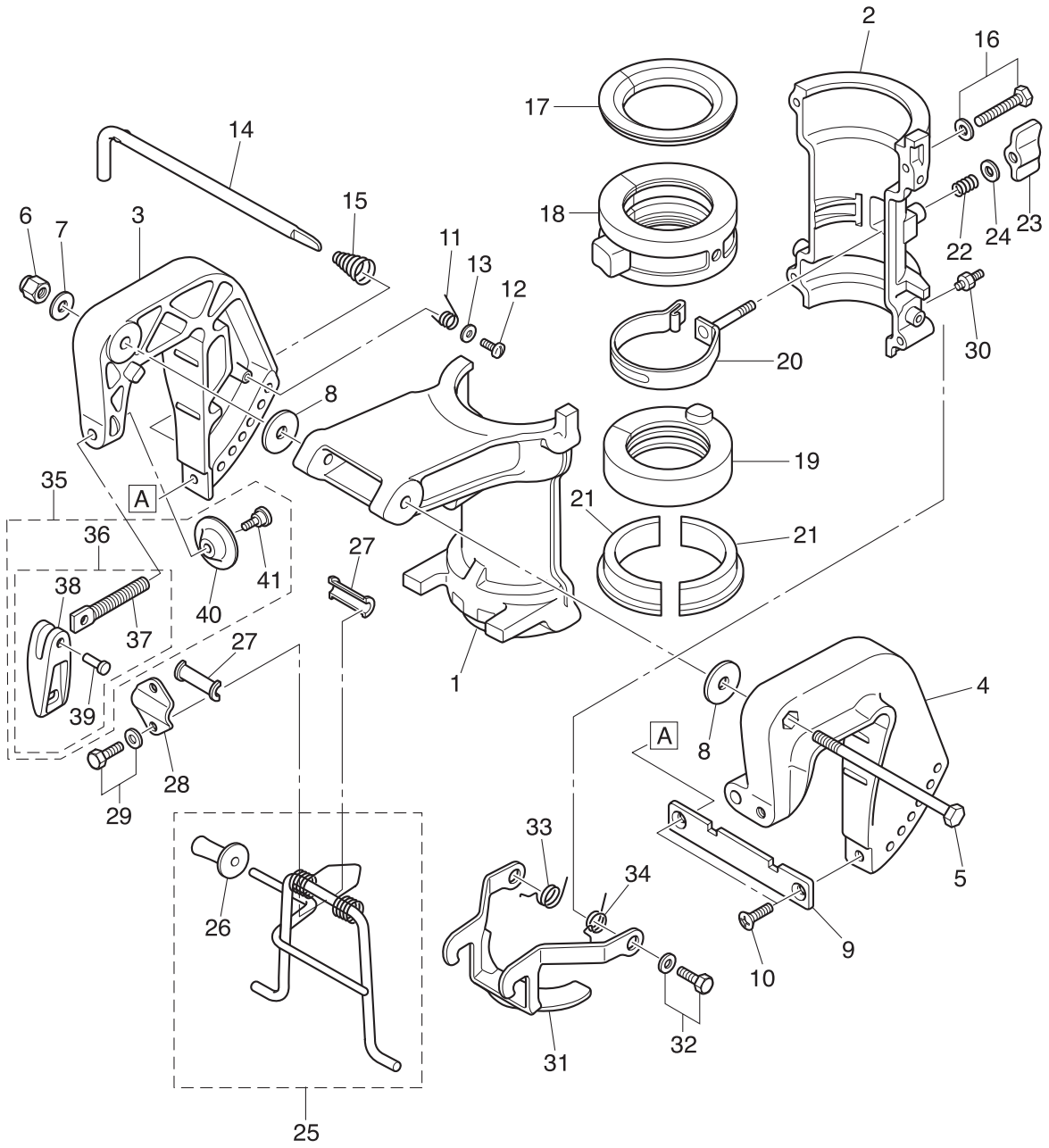

Ref.No. 見出番号	Parat No. 部品番号	Description 部品名	Q'ty/個数			Remarks 備考
			MFS&C	MFS&C	MFS&C	
9-1	3H6Q62391-0	SWIVEL BRACKET スイベルブラケット A	1	1	1	
9-2	3H6Q62392-1	SWIVEL BRACKET スイベルブラケット B	1	1	1	
9-3	369Q62112-3	CLAMP BRACKET (R) クランプブラケット (R)	1	1	1	Starboard Side
9-4	369Q62113-2	CLAMP BRACKET (L) クランプブラケット (L)	1	1	1	Port Side
9-5	309-62115-2	BOLT 8-122 ボルト 8-122	1	1	1	
9-6	930403-0800	NYLON NUT 8-P1.25 ナイロンナット 8-P1.25	1	1	1	
9-7	9401E3-0800	WASHER ワッシャ	1	1	1	
9-8	307-62116-1	WASHER 8.5-28-1 ワッシャ 8.5-28-1	2	2	2	
9-9	3B2-62118-0	DISTANCE PLATE ディスタンスプレート ブラケット	1	1	1	
9-10	9216E3-0612	SCREW スクリュー	2	2	2	
9-11	369-62146-1	STERN BRACKET SPRING スターンブラケットスプリング	1	1	1	
9-12	921703-0406	SCREW スクリュー	1	1	1	
9-13	369-62147-0	WASHER 4.3-16-1.5 ワッシャ 4.3-16-1.5	1	1	1	
9-14	350-62121-2	THRUST ROD スラストロッド	1	1	1	
9-15	369-62122-2	THRUST ROD SPRING スラストロッドスプリング	1	1	1	
9-16	9101E3-5640	BOLT ボルト	4	4	4	
9-17	3H6-62325-0	THRUST BUSHING スラストブッシング	1	1	1	
9-18	3H6-61301-0	BUSHING ブッシング アッパ ステアリング	1	1	1	
9-19	3H6-62417-1	BUSHING ブッシング ロワ ステアリング	1	1	1	
9-20	3H9-62418-1	FRICTION BAND ASSY フリクションバンドアッソ	1	1	1	
9-21	3H6-62424-0	THRUST PLATE (LOWER) スラストプレート (ロワ)	2	2	2	
9-22	3H9-62446-0	SPRING スプリング コハイロット	1	1	1	
9-23	3H9-62442-0	FRICTION KNOB フリクションノブ	1	1	1	
9-24	3C8-66308-0	WASHER 6-16-1.5 ワッシャ 6-16-1.5	1	1	1	
9-25	3GR-62431-0	TILT STOPPER ASSY チルトストッパアッソ	1	1	1	
9-26	3AS-62433-0	* TILT STOPPER GRIP * チルトストッパグリップ	1	1	1	
9-27	393-62437-1	BUSHING ブッシング チルトストッパ	2	2	2	
9-28	369-62439-1	SETTING PLATE セッティングプレート チルトストッパ	1	1	1	
9-29	9101E3-5612	BOLT ボルト	2	2	2	

Fig. 9

BRACKET · REVERSE LOCK
ブラケット・リバースロック

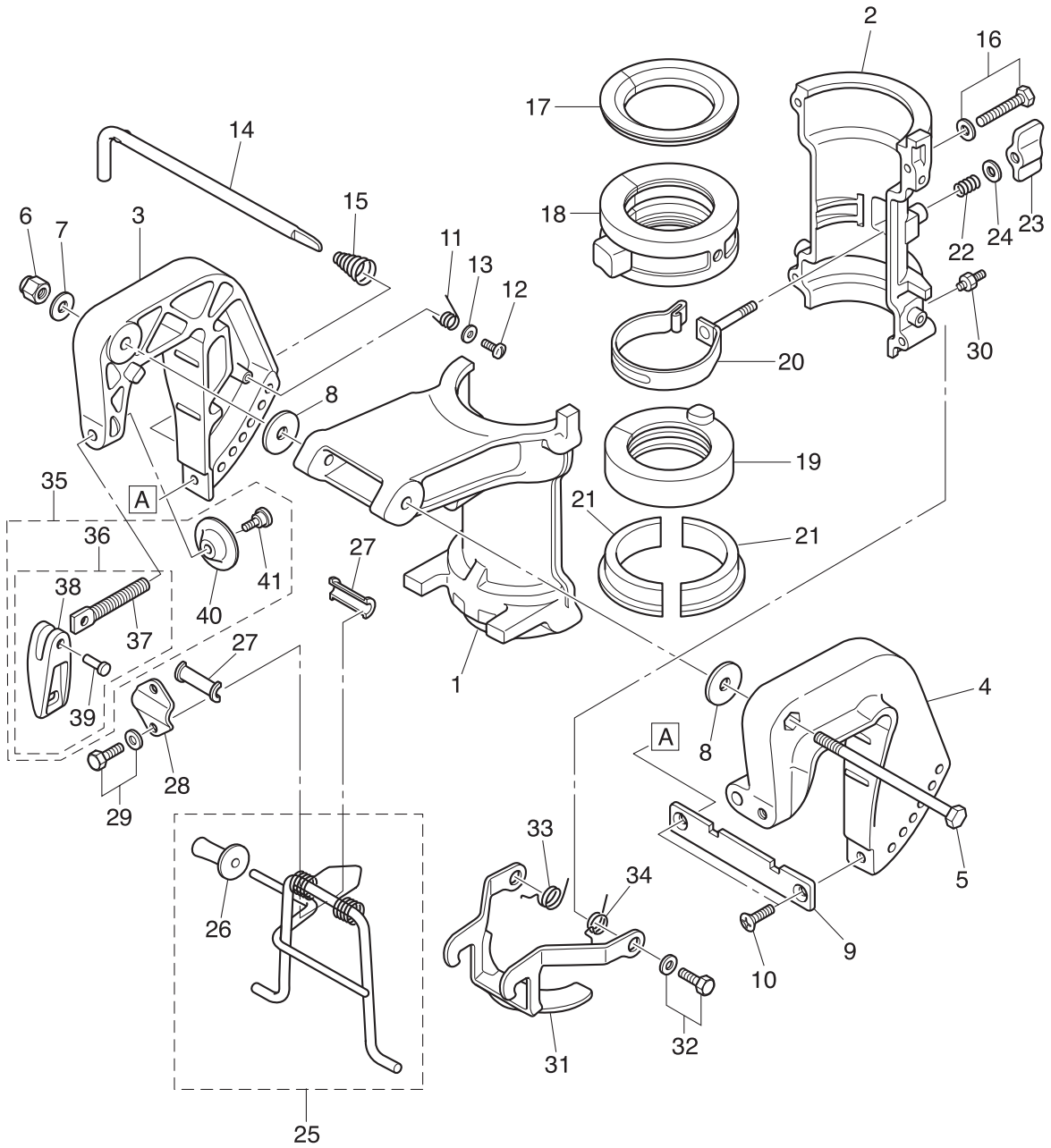
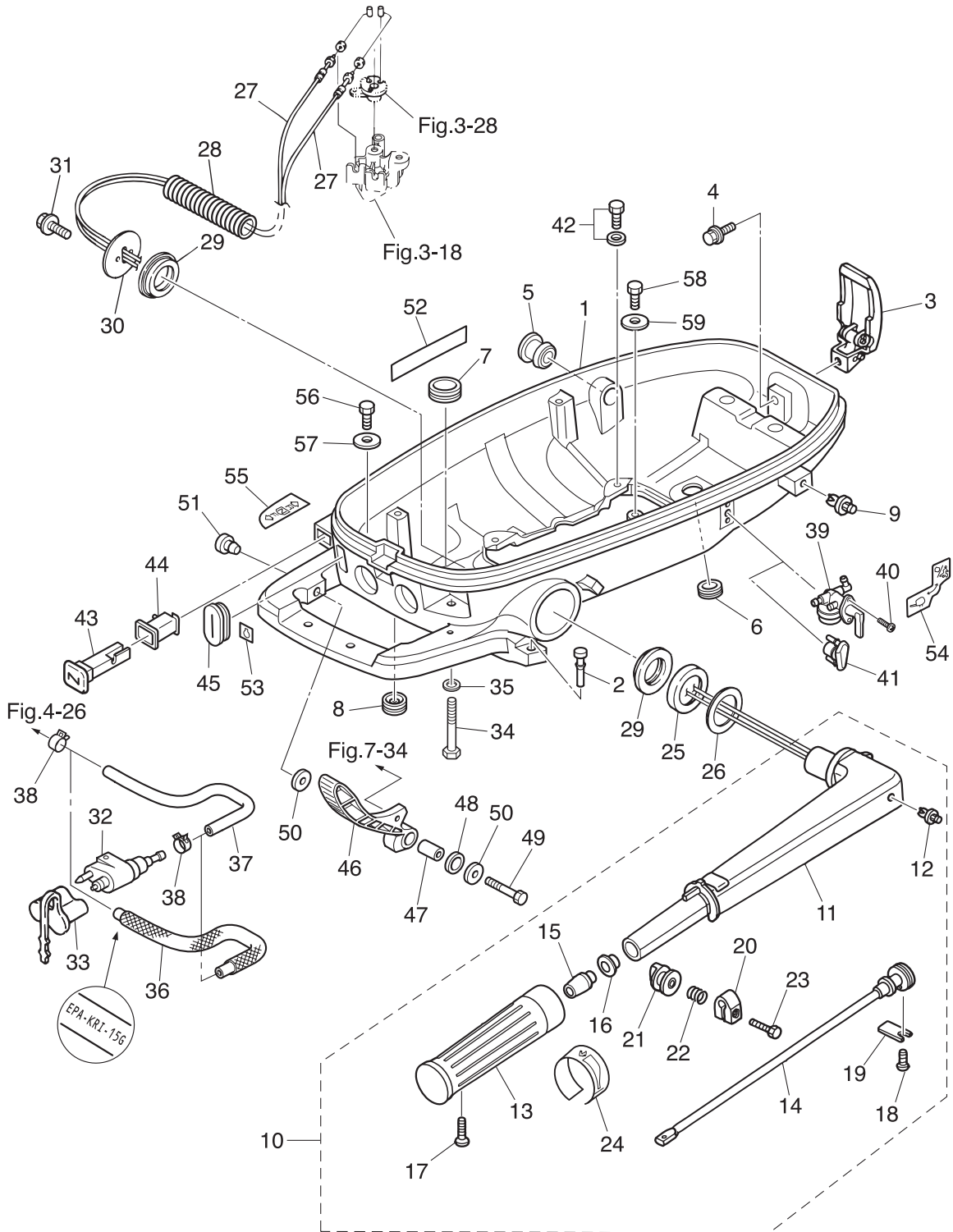

Fig. 10

BOTTOM COWL · TILLER HANDLE
ボトムカウル・ティラハンドル



Ref.No. 見出番号	Parat No. 部品番号	Description 部 品 名	Q'ty/個数			Remarks 備 考
			MFS&C	MFS&C	MFS&C	
10-1	3GRQ67100-0	BOTTOM COWL ボトムカウル	1	1	1	
10-2	3GR-67161-0	GROMMET 22-3 グロメット 22-3	1	1	1	
10-3	3AA-67120-1	COWL LATCH ASSY カウルラッチアッセン	1	1	1	
10-4	910103-5616	BOLT ボルト	1	1	1	
10-5	3GR-67187-0	GROMMET 15.5-27 グロメット スロットルレバ- 15.5-27	1	1	1	
10-6	338-67163-0	GROMMET 18-2.5 グロメット 18-2.5	1	1	1	
10-7	3B7-76093-0	GROMMET 25-5 グロメット 25-5	1	1	1	
10-8	345-67117-0	GROMMET 17-2.7 グロメット 17-2.7	1	1	1	
10-9	350-67154-0	PLASTIC RIVET 6.5 プラスチックリベット 6.5	1	1	1	
10-10	3V1Q63003-4	TILLER HANDLE ASSY ティラハンドルアッセン	1	1	1	
10-11	3V1Q63011-3	* TILLER HANDLE * ティラハンドル	1	1	1	
10-12	350-67154-0	* PLASTIC RIVET 6.5 * プラスチックリベット 6.5	1	1	1	
10-13	3R3-63012-0	* GRIP * グリップ	1	1	1	
10-14	3V1-63041-0	* THROTTLE SHAFT * スロットルシャフト	1	1	1	
10-15	3H6-63048-0	* THROTTLE SHAFT DAMPER * スロットルシャフトダンパ	1	1	1	
10-16	3H6-63510-0	* BUSHING 14-15.8-7 * ブッシング 14-15.8-7	1	1	1	
10-17	920803-0518	* SCREW * スクリュー	1	1	1	
10-18	9215E3-0612	* SCREW * スクリュー	1	1	1	
10-19	3B2-63063-0	* THROTTLE SHAFT SUPPORT * スロットルシャフトサポート	1	1	1	
10-20	3V1-63035-1	* FRICTION PIECE * フリクションピース	1	1	1	
10-21	3V1-63077-0	* ADJUSTING NUT * アジャストナット	1	1	1	
10-22	3V1-63036-0	* SPRING * スプリング	1	1	1	
10-23	9101E3-0625	* BOLT * ボルト	1	1	1	
10-24	3V9-72019-0	* THROTTLE DECAL * スロットルデカール	1	1	1	
10-25	3H6-63026-0	SPACER 33.5-55-3.3 スペーサ ハンドル 33.5-55-3.3	1	1	1	
10-26	3B2-63108-0	WASHER 30-45-1 ワッシャ 30-45-1	1	1	1	
10-27	3GR-63600-0	THROTTLE WIRE スロットルワイヤ	2	2	2	
10-28	3H6-06133-0	PROTECTOR プロテクタ ワイヤハーネス	1	1	1	
10-29	3H6-63102-0	BUSHING ブッシング ステアリング	2	2	2	

Fig. 10

BOTTOM COWL · TILLER HANDLE
ボトムカウル・ティラハンドル

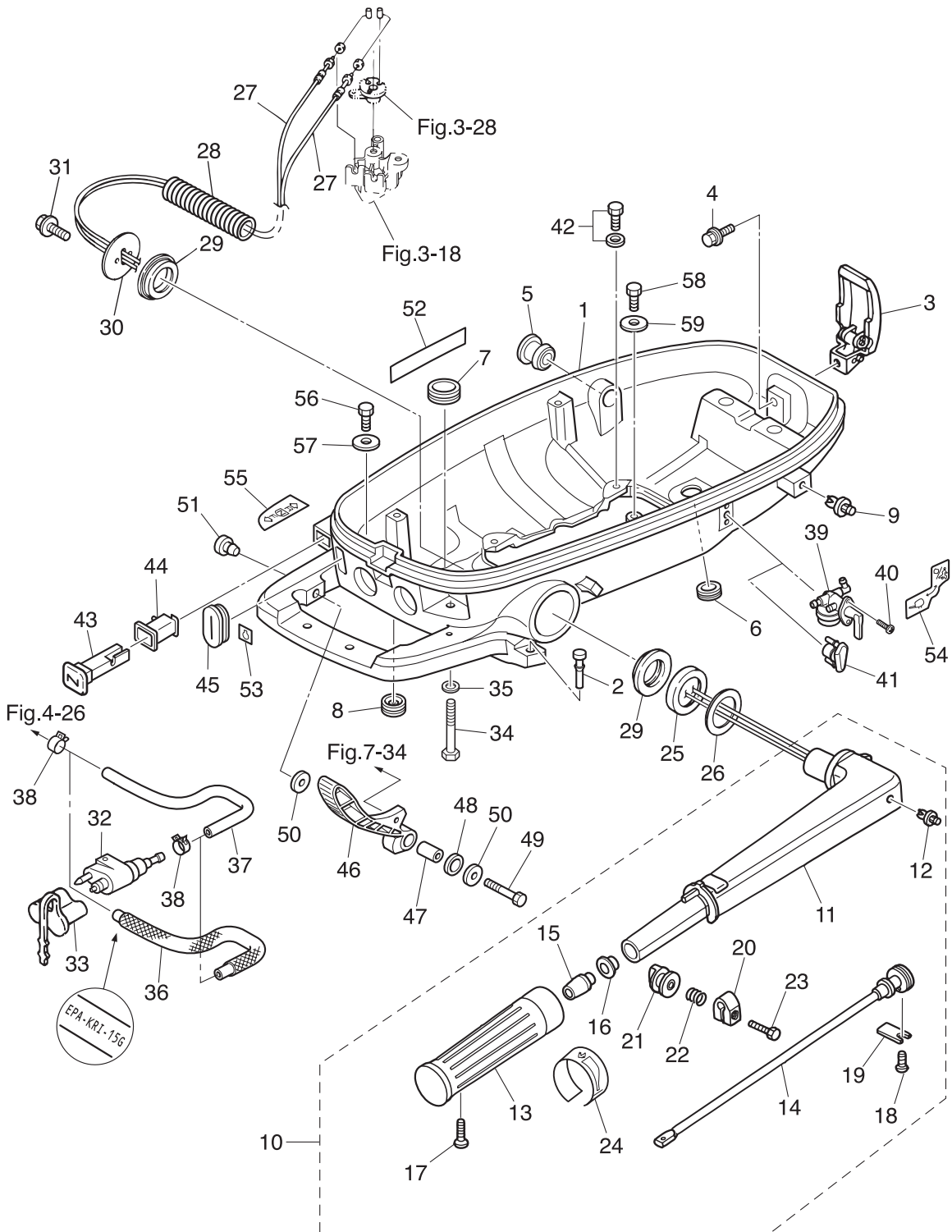

Ref.No. 見出番号	Parat No. 部品番号	Description 部 品 名	Q'ty/個数			Remarks 備 考
			MFS&C	MFS&C	MFS&C	
10-30	3GR-63107-0	COVER カバー	1	1	1	
10-31	9101E3-5616	BOLT ボルト	2	2	2	
10-32	394-70260-0	FUEL CONNECTOR (MALE) フュエルコネクタ (エンジンメール)	1	1	1	
10-33	3H6-70262-0	FUEL CONNECTOR PROTECTOR フュエルコネクタプロテクタ	1	1	1	
10-34	910103-0625	BOLT ボルト	1	1	1	
10-35	940203-0600	WASHER ワッシャ	1	1	1	
10-36	3JF-02160-0	FUEL HOSE W/PROTECTOR 353-40-30 フュエルホース W/プロテクタ 353-40-30		1	1	Low Permeation Parts USA EPA-KRI-15G
10-37	3JG-02203-0	FUEL HOSE 353-40-30 フュエルホース 353-40-30		1	1	Separate Fuel Tank Model STD Connector-F/Pump
10-38	3AB-35143-0	CLIP ϕ 9.4 クリップ ϕ 9.4		2	2	Separate Fuel Tank Model
10-39	3H9-70311-0	FUEL COCK ASSY フュエルバルブアッシー	1	1	1	Fuel Valve Dual Fuel Tank Model
10-40	3GR-83821-0	SCREW スクリュー	2	2	2	Dual Fuel Tank Model
10-41	3GR-67129-0	GROMMET グロメット		1	1	Separate Fuel Tank Model
10-42	9101E3-5616	BOLT ボルト	4	4	4	
10-43	3H6-67151-0	CHOKE ROD チョークロッド	1	1	1	
10-44	3GR-67104-0	CHOKE ROD BUSHING チョークロッドブッシング	1	1	1	
10-45	3GR-66260-0	GROMMET グロメット シフトレバーロッド	1	1	1	
10-46	3GR-66110-0	SHIFT LEVER シフトレバー	1	1	1	
10-47	3GR-63066-0	COLLAR 15.9-17-9 カラー 15.9-17-9	1	1	1	
10-48	3GR-63108-0	WASHER 30-45-1 ワッシャ 30-45-1	1	1	1	
10-49	3H6-62445-0	BOLT ボルト	1	1	1	
10-50	345-05122-1	WASHER 6.5-23-1.5 ワッシャ 6.5-23-1.5	2	2	2	
10-51	3A3-76037-0	CABLE TERMINAL PLUG ケーブルターミナルプラグ	1	1	1	
10-52	3H6-67572-0	STORAGE DECAL ストレージデカール	1	1	1	
10-53	3BA-76199-0	OIL PRESSURE DECAL オイルプレッシャデカール	1	1	1	
10-54	3JJ-72024-0	FUEL LEVER DECAL フュエルレバーデカール	1	1	1	
10-55	3JJ-67578-0	SHIFT DECAL シフトデカール	1	1	1	
10-56	910103-0612	BOLT ボルト	2	2	2	Dual Fuel Tank Model
10-57	345-05122-1	WASHER 6.5-23-1.5 ワッシャ 6.5-23-1.5	2	2	2	Dual Fuel Tank Model
10-58	910103-0612	BOLT ボルト		1	1	Separate Fuel Tank Model STD

Fig. 10

BOTTOM COWL · TILLER HANDLE
ボトムカウル・ティラハンドル

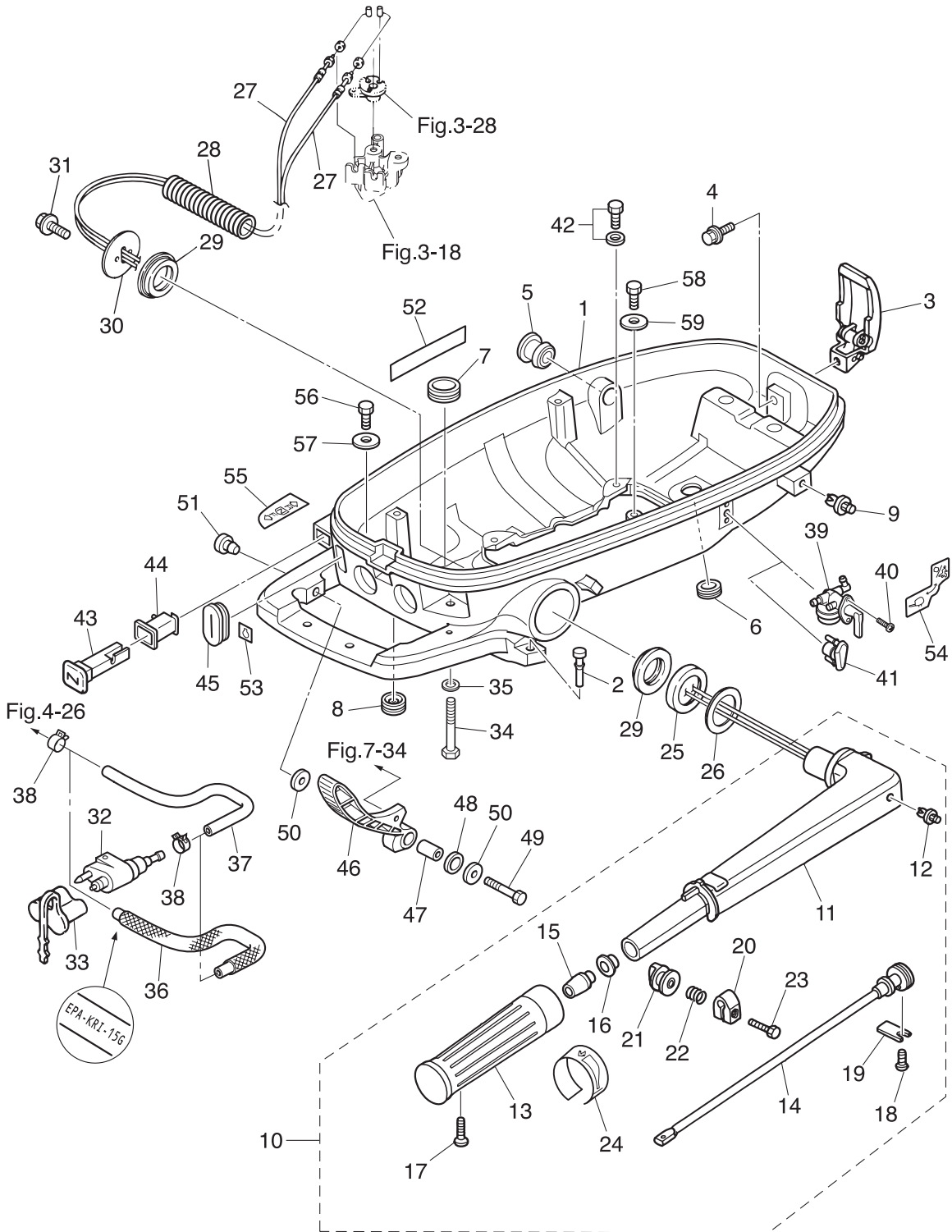
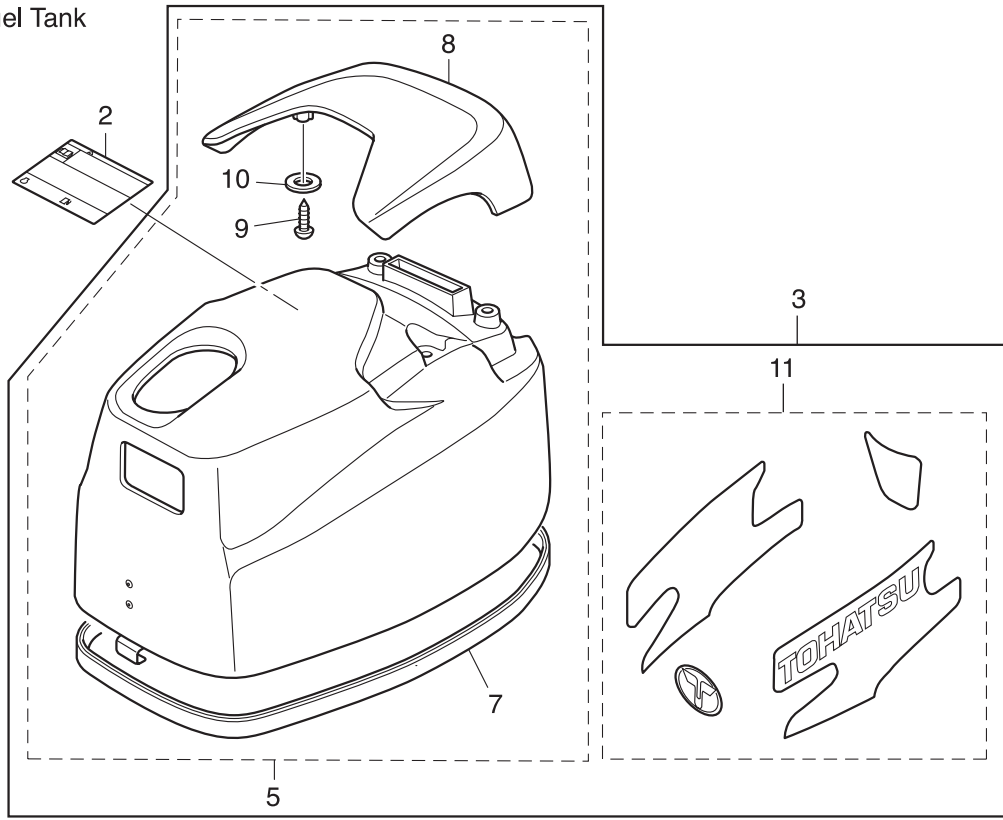

Fig. 11

TOP COWL
トップカウル

Dual Fuel Tank



Separate Fuel Tank

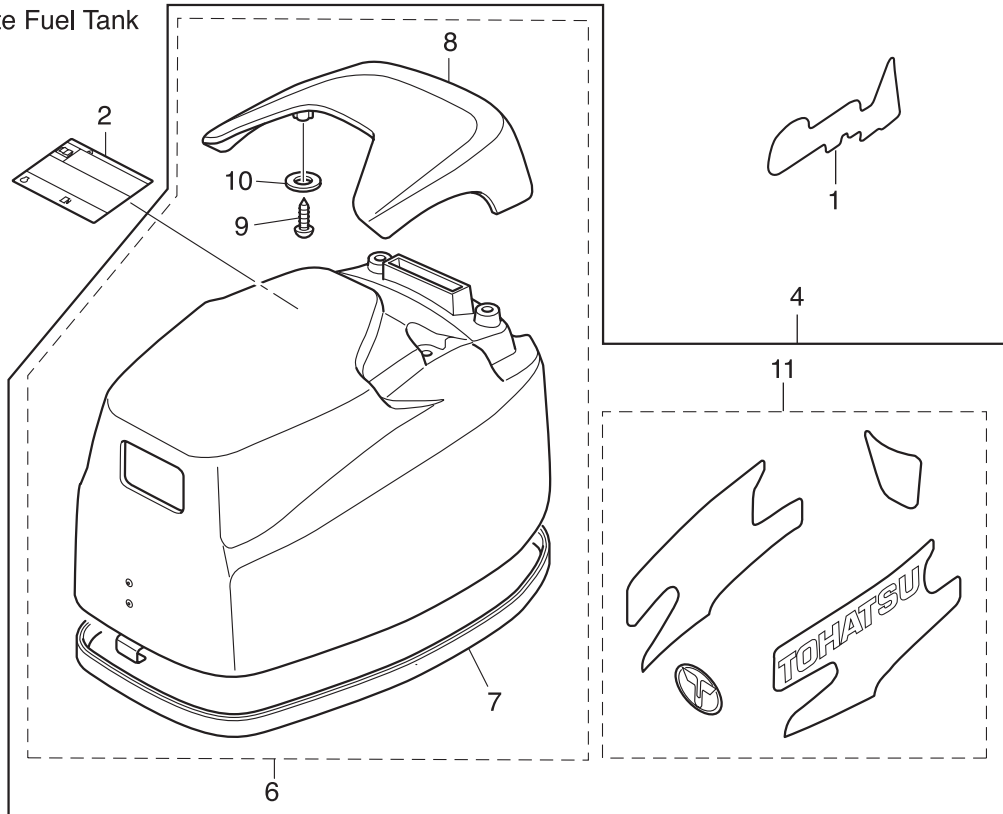
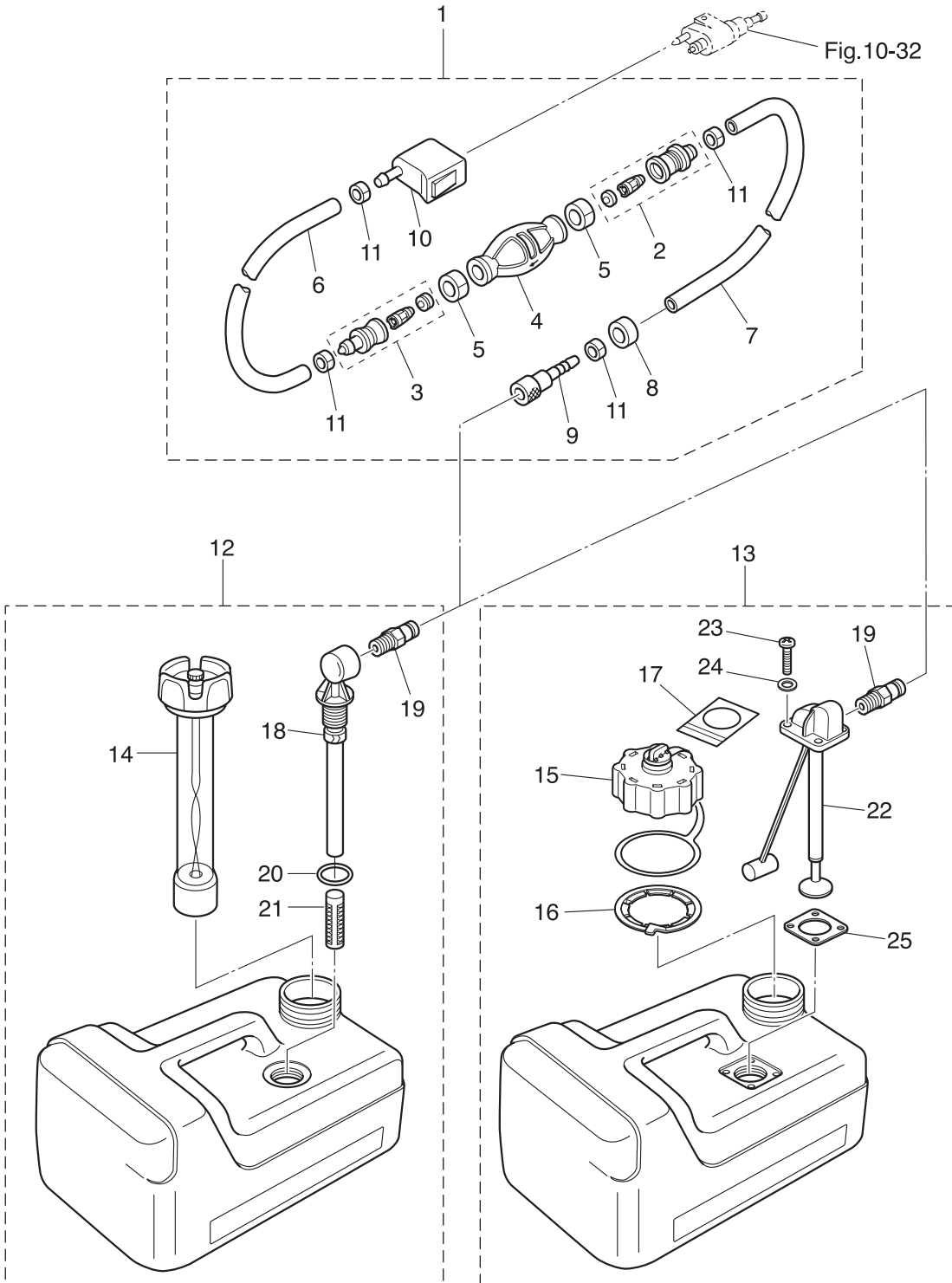

Fig. 12

SEPARATE FUEL TANK
セバレートフュエルタンク



Ref.No. 見出番号	Parat No. 部品番号	Description 部品名	Q'ty/個数			Remarks 備考
			MFS&C	MFS&C	MFS&C	
12-1	1	3H6-70200-2 PRIMER BULB ASSY プライマバルブアッソ		1	1	STD
12-1	2	3AD-70200-2 PRIMER BULB ASSY プライマバルブアッソ		1	1	Low Permeation Parts for USA Model
12-2		3C7-70220-1 * JOINT ASSY (INLET) * ジョイントアッソ (インレット)		1	1	
12-3		3C7-70224-1 * JOINT ASSY (OUTLET) * ジョイントアッソ (アウトレット)		1	1	
12-4	1	3C7-70211-1 * PRIMER BULB * プライマバルブ		1	1	STD
12-4	2	3GF-70211-1 * PRIMER BULB * プライマバルブ		1	1	Low Permeation Parts for USA Model
12-5		3C7-70217-0 * CLAMP * クランプ		2	2	
12-6	1	98AB-70-700 * HOSE * ホース		1	1	STD 98AB-701000
12-6	2	3GF-70241-1 * LOW PERMEATION HOSE L=700 * ローパ-ミエ-ションホース L=700		1	1	Low Permeation Parts USA EPA-KRI-15G
12-7	1	98AB-701600 * HOSE * ホース		1	1	STD 98AB-701000 x2
12-7	2	3GF-70240-1 * LOW PERMEATION HOSE L=1600 * ローパ-ミエ-ションホース L=1600		1	1	Low Permeation Parts USA EPA-KRI-15G
12-8		3GR-70280-0 * FUEL CONNECTOR MARK * フュエルコネクタマーク		1	1	Yellow for USA Model see Owners Manual
12-9		3GF-70281-0 * FUEL CONNECTOR * フュエルコネクタ (タンクファイメ-ル)		1	1	
12-10		3GR-70250-0 * FUEL CONNECTOR * フュエルコネクタ (エンジンファイメ-ル)		1	1	
12-11		332-70201-0 * CLAMP * クランプ		4	4	
12-12		3B2-70167-1 FUEL TANK ASSY 12L フュエルタンクアッソ 12L (ト-ハツ)		1	1	STD
12-13		3V1-70167-2 FUEL TANK ASSY フュエルタンクアッソ		1	1	for USA Model
12-14		3B2-70050-1 * FUEL GAUGE VENT CAP ASSY (12L) * フュエルゲージベ-ントキャップアッソ (12L)		1	1	STD
12-15		3AC-70052-1 * FUEL TANK CAP ASSY * フュエルタンクキャップアッソ		1	1	for USA Model
12-16		3AC-70055-0 * RETAINING RING * リテ-ニングリング		1	1	for USA Model
12-17		3AC-70352-1 * INSTRUCTION TAG * イ-ストラクショ-ンタグ		1	1	for USA Model
12-18		3B2-70155-0 * PICK-UP ELBOW ASSY (12L) * ピックアップエルボアッソ (12L)		1	1	STD
12-19		3E0-70270-0 * QUICK-CONNECTOR (MALE) * クイックコネクタ (タンクメ-ル)		1	1	
12-20		3C7-70199-0 * O-RING * オリ-ング		1	1	STD
12-21		3C7-70113-0 * FILTER * フィルタ		1	1	STD
12-22		3V1-70157-0 * FUEL PICK-UP ASSY W/GAUGE * フュエルピックアップアッソ W/ゲ-ージ		1	1	for USA Model
12-23		3AC-70140-0 * SCREW * スクリュ		4	4	for USA Model
12-24		3AC-70145-0 * WASHER * ワッシャ		4	4	for USA Model
12-25		3AC-70150-0 * GASKET * ガ-ケット		1	1	for USA Model

Fig. 13

INTEGRAL FUEL TANK
インテグラルフュエルタンク

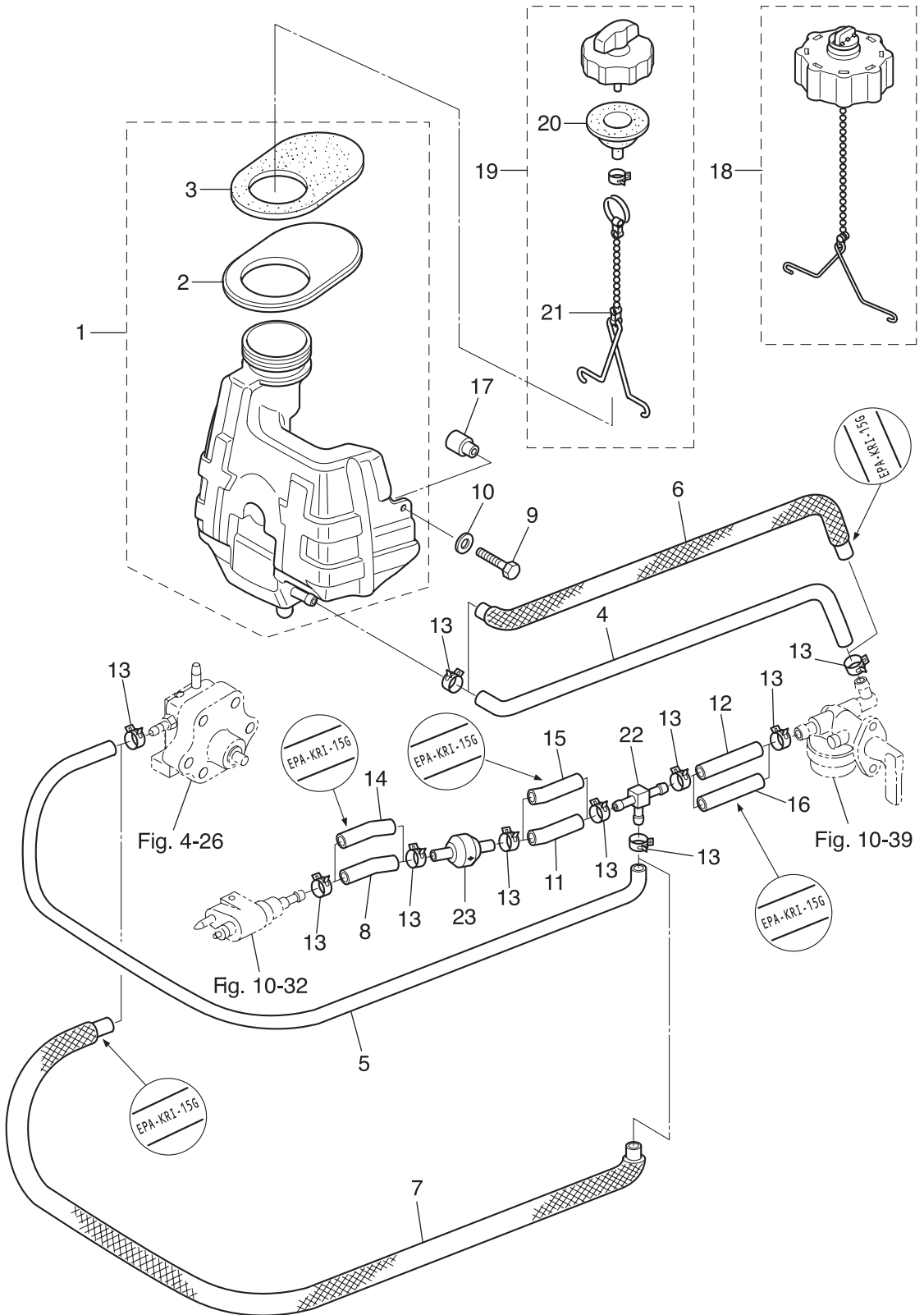

Ref.No. 見出番号	Parat No. 部品番号	Description 部 品 名	Q'ty/個数			Remarks 備 考
			MFS&C	MFS&C	MFS&C	
13-1	1	3GR-70310-2 FUEL TANK ASSY フュエルタンクアッソ	1	1	1	STD
13-1	2	3JE-70310-0 FUEL TANK ASSY フュエルタンクアッソ	1	1	1	for USA Model
13-2		3JD-05116-1 * SEALING PLATE * シーリングプレート スタータ	1	1	1	
13-3		3JD-70036-0 * FUEL TANK SEAL * フュエルタンクシール	1	1	1	
13-4		3JK-70326-0 FUEL HOSE 275-20 フュエルホース 275-20	1	1	1	STD Fuel Tank-Fuel Valve
13-5		3JS-70315-0 FUEL HOSE 455-25 フュエルホース 455-25	1	1	1	STD Pipe Joint-Fuel Pump
13-6		3GR-02160-0 FUEL HOSE W/PROTECTOR 275-20 フュエルホース W/プロテクタ 275-20	1	1	1	Low Permeation Parts USA EPA-KRI-15G
13-7		3JK-02160-0 FUEL HOSE W/PROTECTOR 455-25 フュエルホース W/プロテクタ 455-25	1	1	1	Low Permeation Parts USA EPA-KRI-15G
13-8		3JJ-70325-0 FUEL HOSE 30-25 フュエルホース 30-25	1	1	1	STD Fuel Connector-Valve
13-9		910103-0630 BOLT ボルト	2	2	2	
13-10		345-05122-1 WASHER 6.5-23-1.5 ワッシャ 6.5-23-1.5	2	2	2	
13-11		3JD-70325-0 FUEL HOSE L=35 フュエルホース L=35	1	1	1	STD Valve-Pipe Joint
13-12		3JD-02204-0 FUEL HOSE L=90 フュエルホース L=90	1	1	1	STD Pipe Joint-Fuel Valve
13-13		3AB-35143-0 CLIP φ9.4 クリップ φ9.4	10	10	10	
13-14		3LE-02207-0 LOW PERMEATION HOSE 30-25 ローパーミューションホース 30-25	1	1	1	Low Permeation Parts USA EPA-KRI-15G
13-15		3GR-02130-0 LOW PERMEATION HOSE L=35 ローパーミューションホース L=35	1	1	1	Low Permeation Parts USA EPA-KRI-15G
13-16		3JD-02130-0 LOW PERMEATION HOSE L=90 ローパーミューションホース L=90	1	1	1	Low Permeation Parts USA EPA-KRI-15G
13-17		3GR-70015-0 SPACER 7.2-10-6 スペーサ 7.2-10-6	2	2	2	
13-18		3GT-70321-0 FUEL TANK CAP ASSY フュエルタンクキャップアッソ	1	1	1	Low Permeation Parts for USA Model
13-19		3GR-70020-0 FUEL TANK CAP ASSY フュエルタンクキャップアッソ	1	1	1	STD
13-20		3GR-70021-0 * TANK FILLER CAP GASKET * タンクフィラキャップガスケット	1	1	1	STD
13-21		3C8-71017-0 * CAP HOOK * キャップフック タンク	1	1	1	STD
13-22		394-70013-0 PIPE JOINT 4-4 パイプジョイント 4-4	1	1	1	
13-23		394-70327-0 NON-RETURN VALVE ノンリターンバルブ	1	1	1	

Fig. 14

OPTIONAL PARTS (1) ACCESSORIES (REMOTE CONTROL)
オプションパーツ (1) アクセサリ (リモートコントロール)

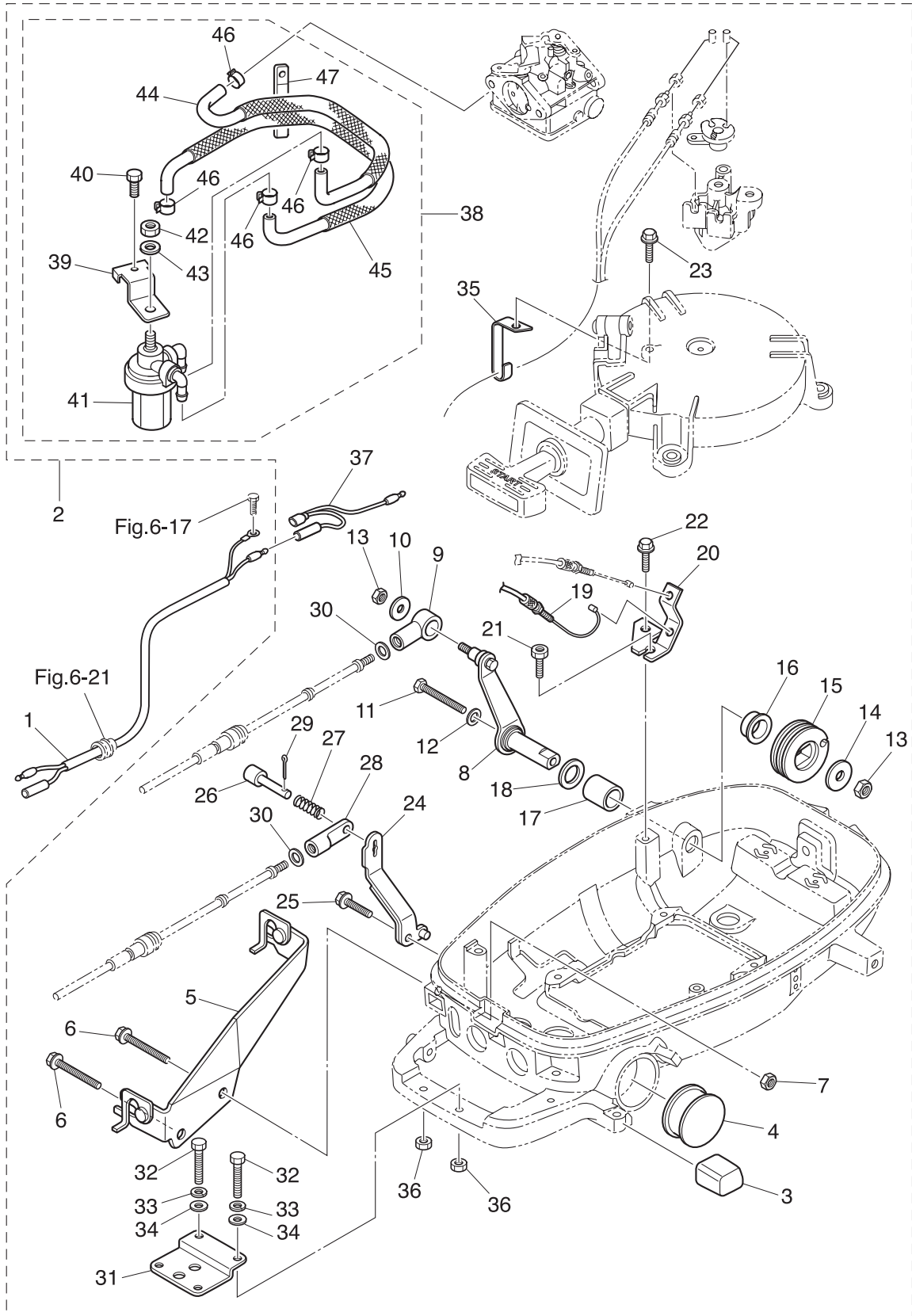

Ref.No. 見出番号	Parat No. 部品番号	Description 部品名	Q'ty/個数			Remarks 備考	
			MFS&C	MFS&C	MFS&C		
14-1	1	369-83846-0	REMOTE CONTROL STOP CORD L=2000 リモートコントロールストップコード L=2000	1	1	1	
14-1	2	369-83848-0	REMOTE CONTROL STOP CORD L=3200 リモートコントロールストップコード L=3200	1	1	1	
14-1	3	369-83853-0	REMOTE CONTROL STOP CORD L=3900 リモートコントロールストップコード L=3900	1	1	1	
14-1	4	369-83858-0	REMOTE CONTROL STOP CORD L=5900 リモートコントロールストップコード L=5900	1	1	1	
14-2		3GR-83880-0	REMOTE CONTROL FITTING ASSY リモートコントロールフィッティングアッシー	1	1	1	
14-3		3JK-67161-0	* GROMMET * グロメット	1	1	1	
14-4		3H6-67161-0	* GROMMET 43-23 * グロメット 43-23	1	1	1	
14-5		3GR-83820-0	* CABLE CLIP ASSY * ケーブルクリップアッシー	1	1	1	
14-6		910103-6640	* BOLT * ボルト	2	2	2	
14-7		930103-0600	* NUT * ナット	1	1	1	
14-8		3GR-83910-0	* THROTTLE LEVER (REMOTE CONT) * スロットルレバー (リモートコントロール)	1	1	1	
14-9		3R0-83715-0	* CABLE JOINT * ケーブルジョイント	1	1	1	
14-10		346-67115-0	* WASHER 6.5-21-1 * ワッシャー 6.5-21-1	1	1	1	
14-11		910103-0660	* BOLT * ボルト	1	1	1	
14-12		941303-0600	* SPRING WASHER * スプリングワッシャー	1	1	1	
14-13		930403-0600	* NYLON NUT 6-P1.0 * ナイロンナット 6-P1.0	2	2	2	
14-14		345-05122-1	* WASHER 6.5-23-1.5 * ワッシャー 6.5-23-1.5	1	1	1	
14-15		3JD-63611-0	* THROTTLE DRUM * スロットルドラム	1	1	1	
14-16		3H6-63510-0	* BUSHING 14-15.8-7 * ブッシング 14-15.8-7	1	1	1	
14-17		369-67105-0	* HOOK LEVER BUSHING * フックレバーブッシング	1	1	1	
14-18		338-67147-0	* SEAL RING 13.8-22-3.7 * シールリング 13.8-22-3.7	1	1	1	
14-19		3GR-83873-0	* THROTTLE WIRE (REMOTE CONTROL) * スロットルワイヤ (リモートコントロール)	1	1	1	
14-20		3GR-63508-0	* THROTTLE WIRE BRACKET * スロットルワイヤブラケット	1	1	1	
14-21		3GR-04317-0	* GROMMET * グロメット ケーブルターミナル	1	1	1	
14-22		910103-5614	* BOLT * ボルト	1	1	1	
14-23		3AD-06864-0	* PRE-COATED BOLT 6-25 * プレコートボルト 6-25	1	1	1	
14-24		3GR-66129-0	* SHIFT LEVER (REMOTE CONTROL) * シフトレバー (リモートコントロール)	1	1	1	
14-25		3V1-60108-0	* PRE-COATED BOLT 6-16 * プレコートボルト 6-16	1	1	1	
14-26		332-83728-0	* PIN * ピン	1	1	1	

Fig. 14

OPTIONAL PARTS (1) ACCESSORIES (REMOTE CONTROL)
オプションパーツ (1) アクセサリ (リモートコントロール)

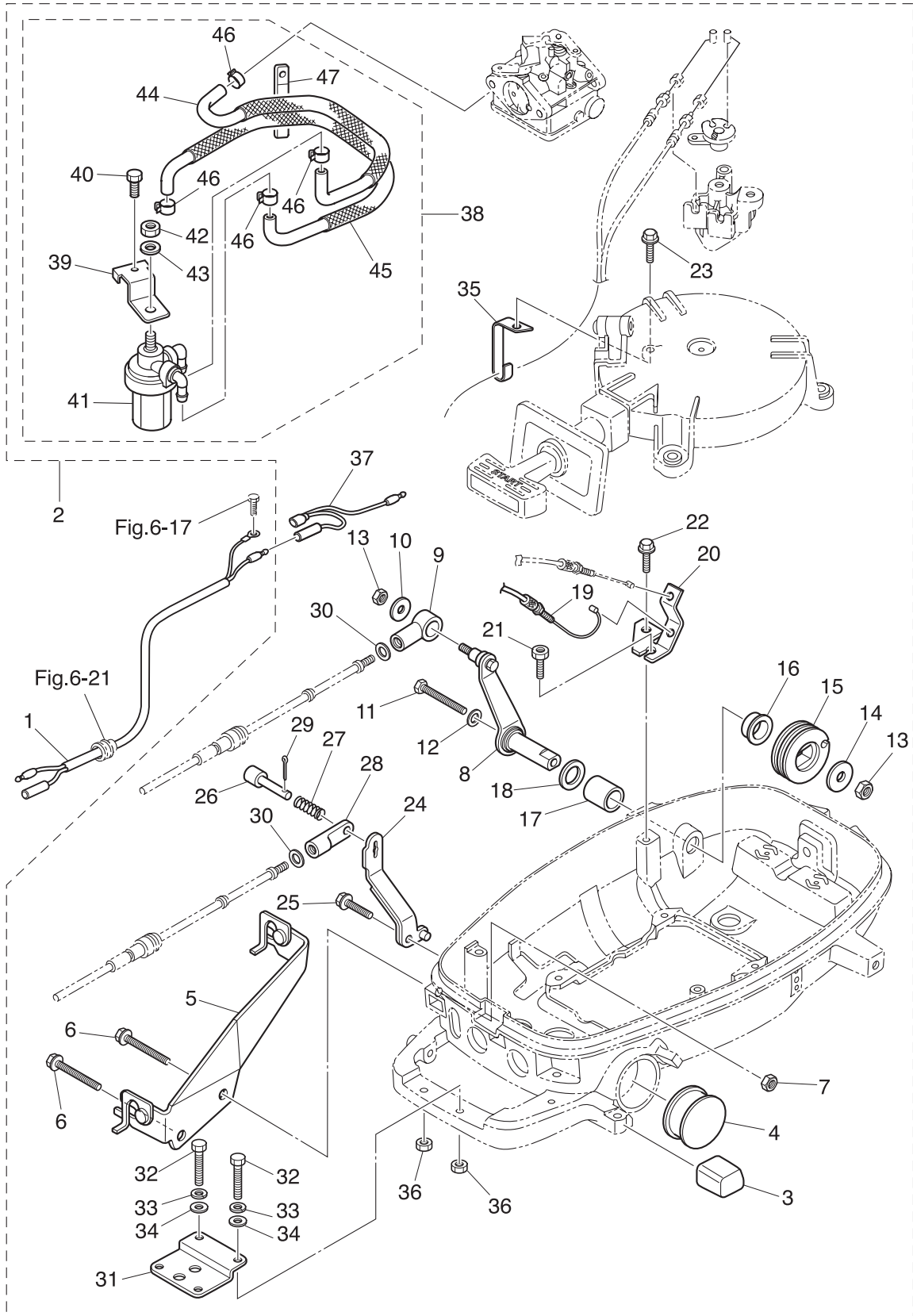

Ref.No. 見出番号	Parat No. 部品番号	Description 部 品 名	Q'ty/個数			Remarks 備 考
			MFS&C	MFS&C	MFS&C	
14-27	332-83729-0	* SPRING * スプリング ロックピン	1	1	1	
14-28	369-83715-1	* CABLE JOINT * ケーブルジョイント	1	1	1	
14-29	951403-0220	* SPRING PIN * スプリングピン	1	1	1	
14-30	332-83725-0	* WASHER 5.5-14-1.2 * ワッシャ 5.5-14-1.2	2	2	2	
14-31	369-83830-2	* STEERING HOOK PLATE * ステアリングフックプレート	1	1	1	
14-32	910103-0830	* BOLT * ボルト	2	2	2	
14-33	941303-0800	* SPRING WASHER * スプリングワッシャ	2	2	2	
14-34	940103-0800	* WASHER * ワッシャ	2	2	2	
14-35	3JK-63505-0	* CABLE HOLDER * ケーブルホルダ	1	1	1	
14-36	930403-0800	* NYLON NUT 8-P1.25 * ナイロンナット 8-P1.25	2	2	2	
14-37	3AS-83883-0	* SEPARATE CORD * セパレートコード	1	1	1	
14-38	3GR-02217-0	* FUEL FILTER KIT * フュエルフィルタキット	1	1	1	
14-39	3GR-63737-0	** STAY ** ステー	1	1	1	
14-40	910103-5610	** BOLT ** ボルト	1	1	1	
14-41	346-02230-0	** FUEL FILTER ASSY ** フュエルフィルタアッシー	1	1	1	
14-42	930103-0800	** NUT ** ナット	1	1	1	
14-43	940121-0800	** WASHER ** ワッシャ	1	1	1	
14-44	3LE-02160-0	** FUEL HOSE W/PROTECTOR 25-193-30 ** フュエルホース W/プロテクタ 25-193-30	1	1	1	Low Permeation Parts EPA-KRI-15G
14-45	3JD-02160-0	** FUEL HOSE W/PROTECTOR 25-315-25 ** フュエルホース W/プロテクタ 25-315-25	1	1	1	Low Permeation Parts EPA-KRI-15G
14-46	3AB-35143-0	** CLIP ϕ 9.4 ** クリップ ϕ 9.4	4	4	4	
14-47	3T4-06972-1	** CLAMP 6.5-87P ** クランプ 6.5-87P	1	1	1	

Fig. 15

COMPONENT PARTS OF REMOTE CONTROL
リモコンボックス構成部品

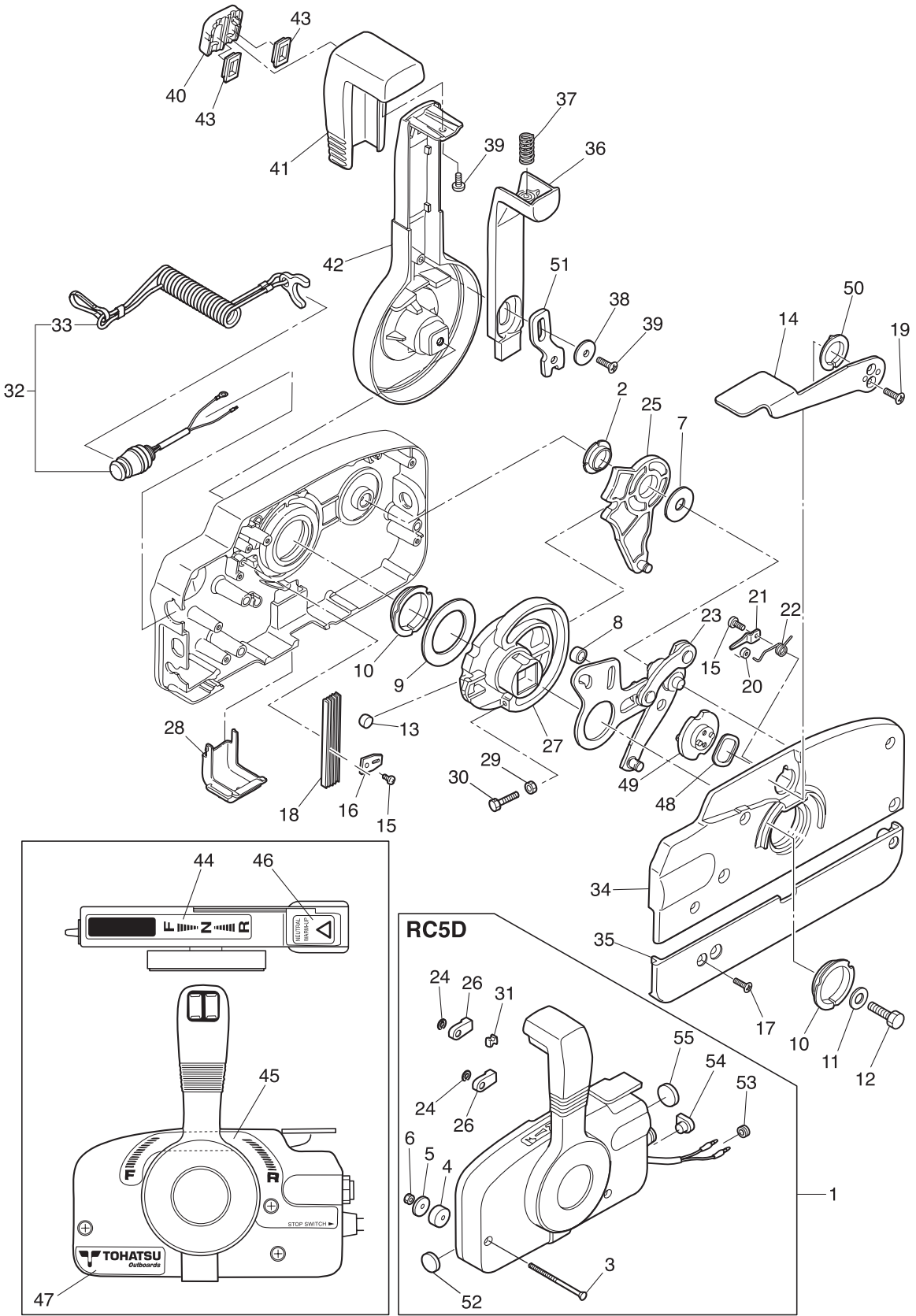

Ref.No. 見出番号	Parat No. 部品番号	Description 部 品 名	Q'ty/個数			Remarks 備 考
			MFS&C	MFS&C	MFS&C	
15-1	3B7Q84360-1	REMOTE CONTROL HEAD ASSY (RC5D) リモートコントロールヘッドアッシー (RC5D)	1	1	1	RC5D
15-2	3A3-84432-0	* BUSHING * ブッシング B	1	1	1	
15-3	3A3-84375-0	* SCREW * スクリュー	3	3	3	
15-4	3A3-84374-0	* SPACER * スパース	3	3	3	
15-5	353-84371-0	* WASHER * ワッシャー リモコンボックス	3	3	3	
15-6	930103-0600	* NUT * ナット	3	3	3	
15-7	3A3-84383-0	* WASHER * ワッシャー	1	1	1	
15-8	3A3-84421-0	* ROLLER * ローラ	1	1	1	
15-9	3A3-84422-0	* THRUST PLATE * スラストプレート	1	1	1	
15-10	3A3-84431-0	* BUSHING * ブッシング A	2	2	2	
15-11	940103-0800	* WASHER * ワッシャー	1	1	1	
15-12	3A3-84442-0	* BOLT * ボルト	1	1	1	
15-13	353-84388-0	* DETENT ROLLER * デテントローラ	1	1	1	
15-14	3B7Q84312-0	* FREE THROTTLE LEVER * フリースロットルレバー	1	1	1	
15-15	921503-0406	* SCREW * スクリュー	2	2	2	
15-16	3A3-84423-0	* DETENT RETAINER * デテントリテーナ	1	1	1	
15-17	921603-0518	* SCREW * スクリュー	5	5	5	
15-18	3A3-84307-0	* DETENT SPRING * デテントスプリング	5	5	5	
15-19	921603-0512	* SCREW * スクリュー	2	2	2	
15-20	3A3-84424-0	* FREE THROTTLE ROLLER * フリースロットルローラ	1	1	1	
15-21	3A3-84426-0	* ROLLER RETAINER * ローラリテーナ	1	1	1	
15-22	3A3-84425-0	* FREE THROTTLE SPRING * フリースロットルスプリング	1	1	1	
15-23	3A3-84365-1	* THROTTLE ARM * スロットルアーム	1	1	1	
15-24	945303-0600	* E-RING d=6 * Eリング d=6	2	2	2	
15-25	3A3-84381-0	* SHIFT GEAR ASSY * シフトギヤアッシー	1	1	1	
15-26	3A3-83314-2	* CABLE TERMINAL * ケーブルターミナル	2	2	2	
15-27	3A3-84364-2	* DRIVE GEAR * ドライブギヤ	1	1	1	
15-28	3A3-84429-0	* WIRE COVER * ワイヤカバー	1	1	1	
15-29	930103-0500	* NUT * ナット	1	1	1	

Fig. 15

COMPONENT PARTS OF REMOTE CONTROL
リモコンボックス構成部品

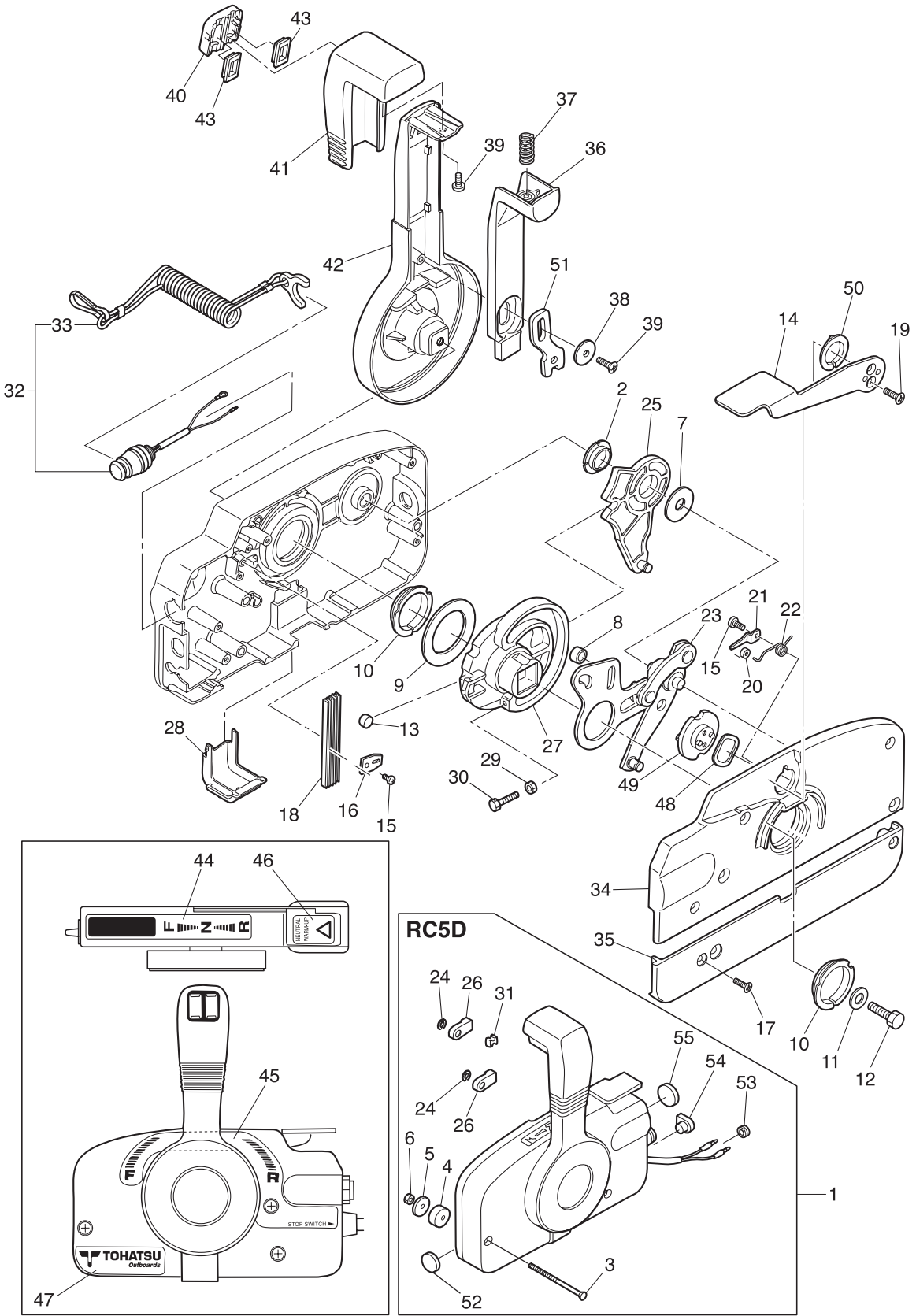

Ref.No. 見出番号	Parat No. 部品番号	Description 部 品 名	Q'ty/個数			Remarks 備 考
			MFS&C	MFS&C	MFS&C	
15-30	910103-0525	* BOLT * ボルト	1	1	1	
15-31	3A3-84376-0	* GROMMET * グロメット	1	1	1	
15-32	398-06830-0	* STOP SWITCH ASSY * ストップスイッチアッセン	1	1	1	
15-33	353-06821-0	** STOP SWITCH LANYARD ASSY ** ストップスイッチランヤードアッセン	1	1	1	
15-34	3B7Q84441-0	* REAR HOUSING * リヤハウジング	1	1	1	
15-35	3B7Q84366-0	* REAR PANEL * リヤパネル	1	1	1	
15-36	3A3-84401-0	* NEUTRAL LOCK ARM * ニュートラルロックアーム	1	1	1	
15-37	3A3-84403-0	* NEUTRAL LOCK SPRING * ニュートラルロックスプリング	1	1	1	
15-38	3A3-84407-0	* WASHER * ワッシャ ロックアーム	1	1	1	
15-39	921503-0510	* SCREW * スクリュー	2	2	2	
15-40	3A3-84451-0	* TILT SWITCH COVER * チルトスイッチカバー	1	1	1	
15-41	3A3-84404-0	* GRIP * グリップ	1	1	1	
15-42	3B7Q84343-0	* CONTROL LEVER * コントロールレバー	1	1	1	
15-43	3A3-84452-0	* TILT SWITCH PLUG * チルトスイッチプラグ	2	2	2	
15-44	3N5-84336-0	* SHIFT POSITION DECAL * シフトポジションデカール	1	1	1	
15-45	3N5-84465-0	* SHIFT POSITION SIDE DECAL * シフトポジションサイドデカール	1	1	1	
15-46	3N5-84331-0	* DECAL (LEVER) * デカール (レバー)	1	1	1	
15-47	3N5-84333-0	* DECAL (TOHATSU) * デカール (トハツ)	1	1	1	
15-48	3A3-84368-0	* WAVE WASHER * ウェーブワッシャ	1	1	1	
15-49	3A3-84391-0	* FREE THROTTLE DRUM * フリースロットドラム	1	1	1	
15-50	3A3-84435-0	* BUSHING * ブッシング D	1	1	1	
15-51	3A3-84406-0	* PLATE * プレート ロックアーム	1	1	1	
15-52	361-84414-0	* GROMMET * グロメット A	1	1	1	
15-53	369-84418-0	* GROMMET * グロメット E	1	1	1	
15-54	353-84321-0	* GROMMET * グロメット	1	1	1	
15-55	369-84416-0	* GROMMET * グロメット C	1	1	1	

Fig. 16

OPTIONAL PARTS (2) ACCESSORIES
オプションパーツ (2) アクセサリ

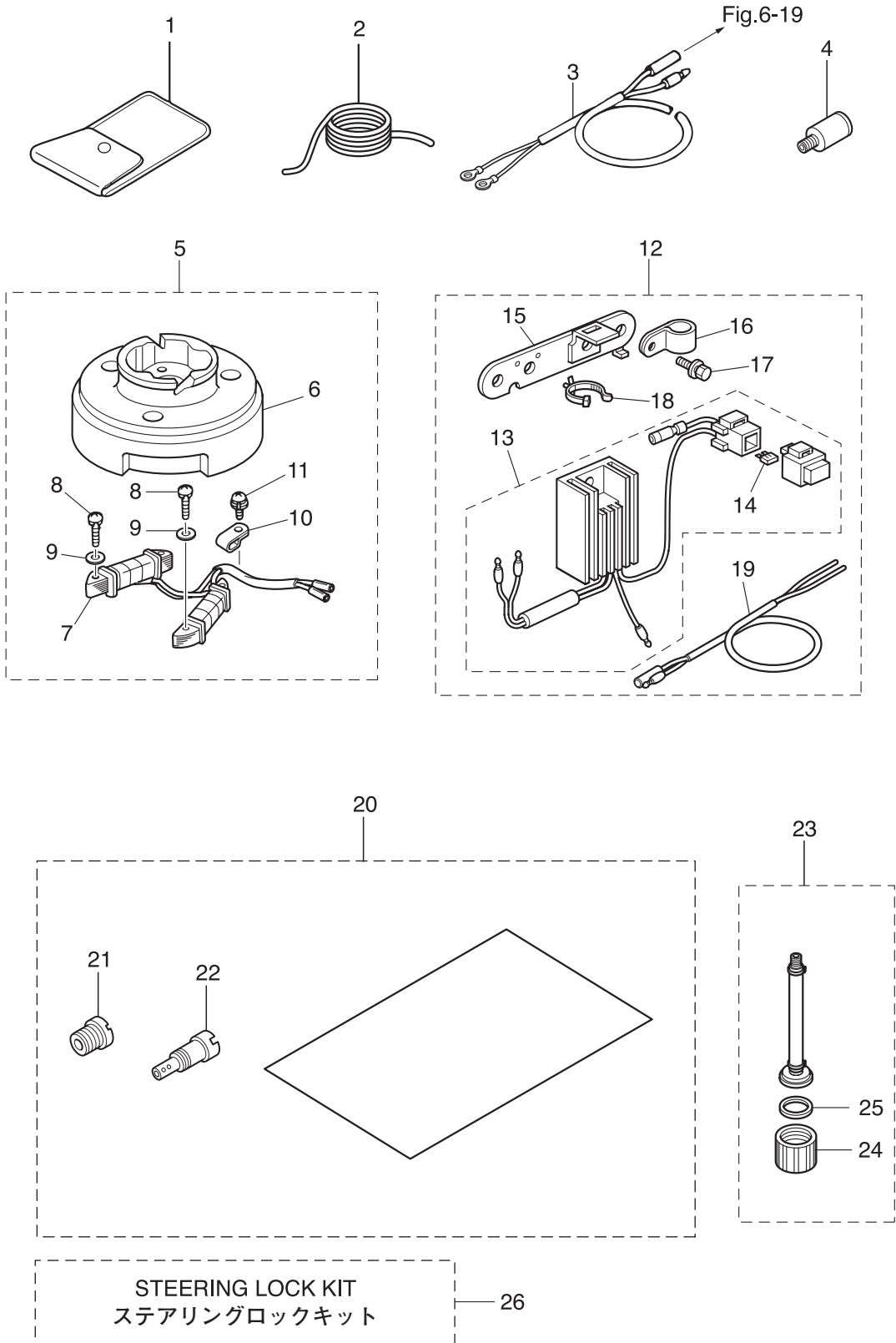

Ref.No. 見出番号	Parat No. 部品番号	Description 部品名	Qty/個数			Remarks 備考
			MFSAQ	MFSSC	MFSCD	
16-1	3BJ-72100-0	TOOL KIT ツールキット	1	1	1	
16-2	312-72201-0	SAFETY ROPE φ4-1000 セーフティロープ φ4-1000	1	1	1	
16-3	399-76130-0	BATTERY CABLE L=1716 バッテリーケーブル L=1716			1	for Sail Pro
16-4	336-60007-0	FLUSHING PLUG フラッシングプラグ	1	1	1	
16-5	3GR-06128-0	ALTERNATOR KIT オルタネータキット	1	1	1	12V60W
16-6	3AS-06001-0	* FLYWHEEL * フライホイール MF54 (マーク50)	1	1	1	MF54 Mark50 use Alternator
16-7	3GR-06023-0	* ALTERNATOR ASSY * オルタネータアッシー	1	1	1	
16-8	921503-0525	* SCREW * スクリュー	4	4	4	
16-9	940103-0500	* WASHER * ワッシャー	4	4	4	
16-10	369-06915-0	* CLAMP 4.2-3-8 * クランプ 4.2-3-8	1	1	1	
16-11	921521-6408	* SCREW * スクリュー	1	1	1	
16-12	3GR-76160-0	RECTIFIER KIT レクチファイヤキット	1	1	1	use Alternator Kit
16-13	3GR-76060-0	* RECTIFIER COMPLETE * レクチファイヤコンプリート	1	1	1	
16-14	3GR-76246-0	** FUSE 10A ** ヒューズ 10A	1	1	1	
16-15	3GR-06900-0	* ELECTRIC BRACKET ASSY * エレクトリックブラケットアッシー	1	1	1	
16-16	345-06915-0	* CLAMP 6.5-14L * クランプ 6.5-14L	1	1	1	
16-17	910103-5614	* BOLT * ボルト	2	2	2	
16-18	3BJ-84398-0	* BAND 135 * バンド リートワイヤ 135	1	1	1	
16-19	369-76161-0	* EXTENSION CORD * エクステンションコード	1	1	1	
16-20	1 3JD-10230-0	ALTITUDE ADJUSTMENT KIT 高地補正キット	1			4ps High Altitude
16-20	2 3GR-10230-0	ALTITUDE ADJUSTMENT KIT 高地補正キット		1		5ps High Altitude
16-20	3 3JE-10230-0	ALTITUDE ADJUSTMENT KIT 高地補正キット			1	6ps High Altitude
16-21	1 3H9-03251-0	* MAIN JET (#60) * メインジェット (#60)	1			4ps High Altitude
16-21	2 3R1-03251-0	* MAIN JET (#65) * メインジェット (#65)		1		5ps High Altitude
16-21	3 3AU-04468-0	* MAIN JET (#68) * メインジェット (#68)			1	6ps High Altitude
16-22	3R6-03254-0	* SLOW JET (#35) * スロージェット (#35)	1	1	1	High Altitude
16-23	3GR-72406-0	FLUSHING ATTACHMENT ASSY フラッシングアタッチメントアッシー	1	1	1	
16-24	3GR-70212-0	* JOINT * ジョイント	1	1	1	
16-25	3T1-67147-0	* SEAL RING * シールリング	1	1	1	

Fig. 16

OPTIONAL PARTS (2) ACCESSORIES
オプションパーツ (2) アクセサリ

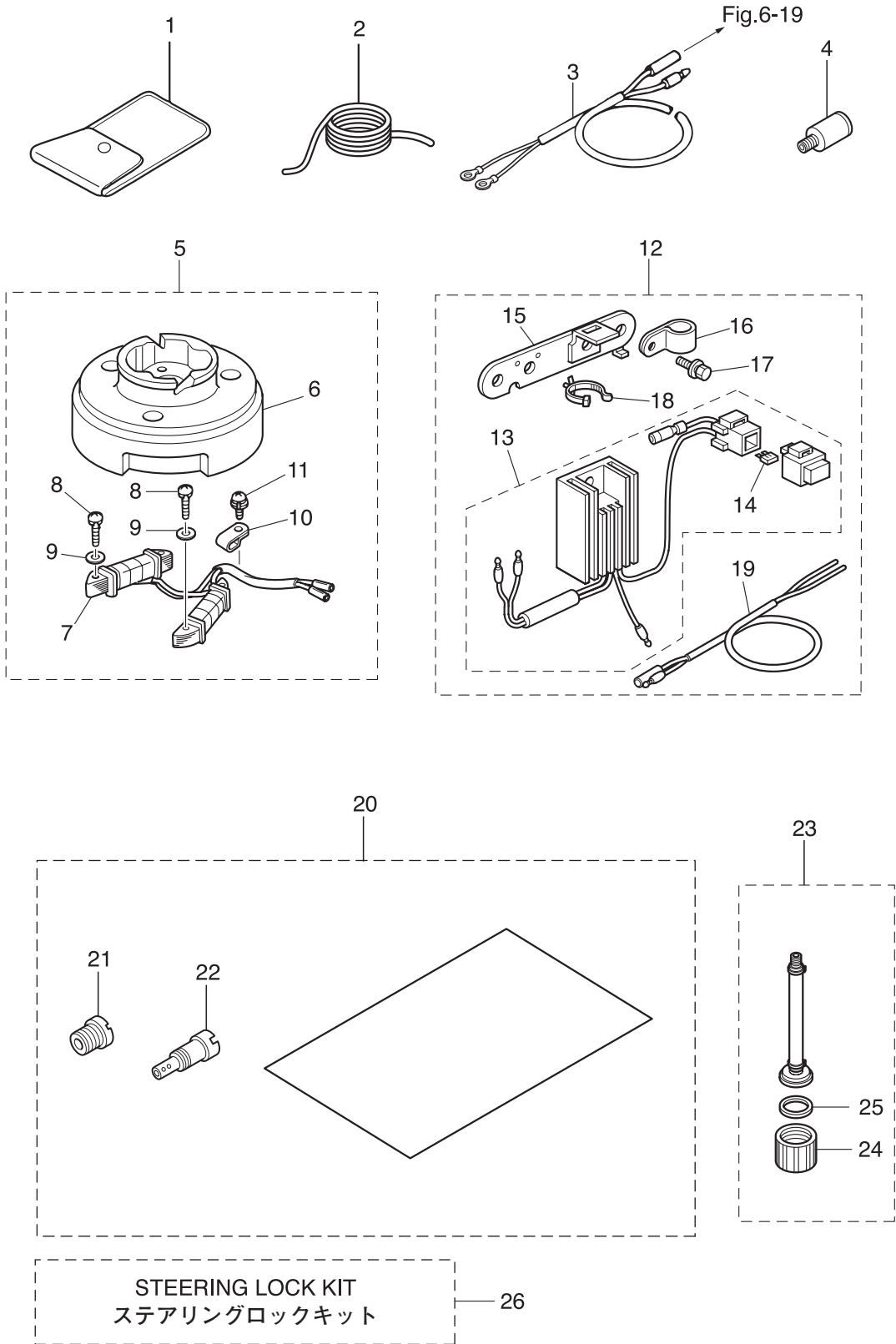
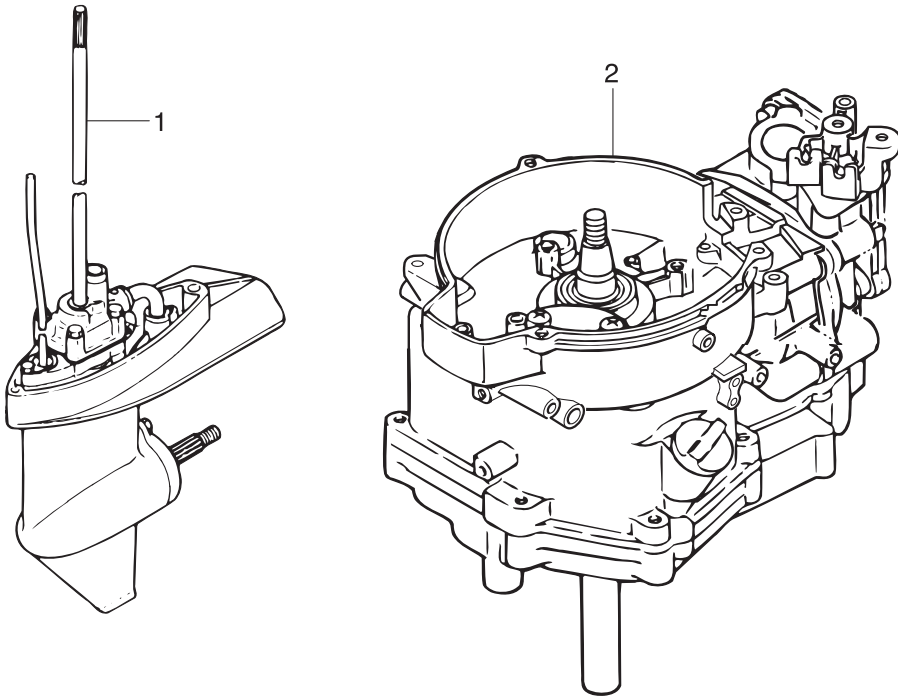

Fig. 17

ASSEMBLY · KIT PARTS
アッセンブリ・キットパーツ



POWER HEAD GASKET SET
パワーヘッドガスケットセット

3

WATER PUMP REPAIR KIT
ウォーターポンプリペアキット

4

WATER PUMP KIT (CHROME PLATED)
ウォーターポンプキット(クロムメッキ)

5

LOWER UNIT GASKET SET
ロウユニットガスケットセット

6

CABURETOR REPAIR KIT
キャブレタリペアキット

7

Ref.No. 見出番号	Parat No. 部品番号	Description 部品名	Q'ty/個数			Remarks 備考
			MFS&C	MFS&C	MFS&C	
17-1	1	369Q87301-4 LOWER UNIT ASSY (S) ロワユニットアツシ (S)	1	1	1	for Transom "S"
17-1	2	369Q87302-4 LOWER UNIT ASSY (L) ロワユニットアツシ (L)	1	1	1	for Transom "L" STD
17-1	3	399Q87302-3 LOWER UNIT ASSY (L) ロワユニットアツシ (L)			1	for Transom "L" Sail Pro
17-1	4	369Q87304-2 LOWER UNIT ASSY (UL) ロワユニットアツシ (UL)		1	1	for Transom "UL" STD
17-1	5	3DKQ87304-1 LOWER UNIT ASSY (UL) ロワユニットアツシ (UL)			1	for Transom "UL" Sail Pro
17-2		3GRB87090-1 ENGINE SHORT BLOCK KIT エンジンショートブロックキット	1	1	1	
17-3	1	3AS-87121-0 POWER HEAD GASKET SET パワーヘッドガスケットセット	1	1	1	
17-3	2	3H6-01005-1 * CYLINDER HEAD GASKET * シリンダヘッドガスケット	1	1	1	
17-3	3	3H6-02306-0 * EXHAUST COVER GASKET * エキゾーストカバーガスケット	1	1	1	
17-3	4	3H6-01024-0 * CYLINDER HEAD COVER GASKET * シリンダヘッドカバーガスケット	1	1	1	
17-3	5	346-01032-0 * THERMOSTAT CAP GASKET * サーモスタットキャップガスケット	1	1	1	
17-3	6	3AS-07432-0 * GASKET * ガスケット プリーザチャンバカバー	1	1	1	Breather Chamber Cover
17-3	7	3H6-07422-0 * O-RING 2.6-18.7 * Oリング 2.6-18.7	1	1	1	Filler Cap Fuel Pump
17-3	8	101-00121-0 * OIL SEAL 20-35-7 * オイルシール 20-35-7	1	1	1	Upper
17-3	9	3H6-03293-0 * O-RING * Oリング トレンスクリュ	1	1	1	Carburetor
17-3	10	3H6-02011-0 * CARBURETOR GASKET * キャブレタガスケット	2	2	2	
17-3	11	3H6-02104-0 * INTAKE MANIFOLD GASKET 2-33.5 * インテークマニホールドガスケット 2-33.5	1	1	1	Intake Manifold
17-3	12	334-00122-0 * OIL SEAL 25-40-8 * オイルシール 25-40-8	1	1	1	Lower
17-3	13	3H6-07402-0 * OILPAN GASKET * オイルパンガスケット	1	1	1	
17-3	14	3H6-02305-0 * EXHAUST COVER GASKET * エキゾーストカバーガスケット	1	1	1	
17-3	15	3R1-07605-0 * O-RING φ3.1 * Oリング φ3.1	1	1	1	Oil Pump Cover
17-3	16	345-66021-0 * O-RING 1.9-6.8 * Oリング 1.9-6.8	1	1	1	Plunger
17-3	17	369-01215-0 * OIL SEAL 10.1-25-7 * オイルシール 10.1-25-7	2	2	2	Crankcase Head
17-3	18	369-01214-0 * CRANKCASE HEAD GASKET * クランクケースヘッドガスケット	1	1	1	
17-3	19	3H6-61012-0 * DRIVE SHAFT HOUSING GASKET * ドライブシャフトハウジングガスケット	1	1	1	

Fig. 17

ASSEMBLY · KIT PARTS
アッセンブリ・キットパーツ

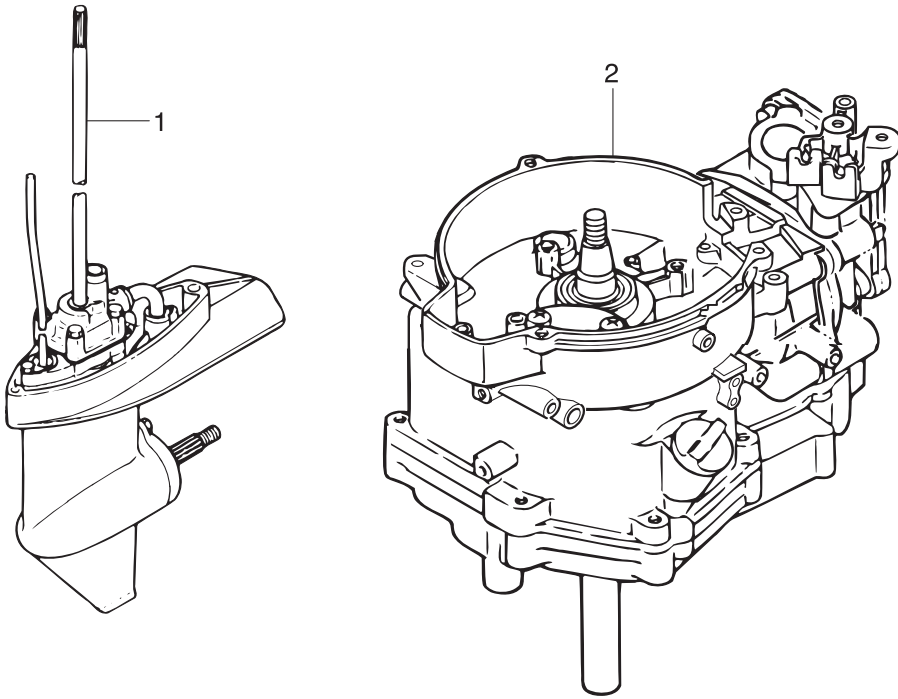

POWER HEAD GASKET SET
パワーヘッドガスケットセット

3

WATER PUMP REPAIR KIT
ウォーターポンプリペアキット

4

WATER PUMP KIT (CHROME PLATED)
ウォーターポンプキット(クロムメッキ)

5

LOWER UNIT GASKET SET
ロウユニットガスケットセット

6

CABURETOR REPAIR KIT
キャブレタリペアキット

7

Ref.No. 見出番号	Parat No. 部品番号	Description 部品名	Q'ty/個数			Remarks 備考	
			MFS&C	MFS&C	MFS&C		
17-4	1	369-87322-1	WATER PUMP REPAIR KIT ウォータポンプリペアキット	1	1	1	
17-4	2	369-65018-0	* PUMP CASE GASKET * ポンプケースガスケット	1	1	1	
17-4	3	369-65025-0	* WATER PUMP GUIDE PLATE * ウォータポンプガイドプレート	1	1	1	
17-4	4	369-65029-0	* GUIDE PLATE GASKET * ガイドプレートガスケット	1	1	1	
17-4	5	369-65020-0	* PUMP CASE GASKET (LOWER) * ポンプケースガスケット (ロワ)	1	1	1	
17-4	6	9161E3-0645	* BOLT * ボルト	4	4	4	
17-4	7	940103-0600	* WASHER * ワッシャ	4	4	4	
17-4	8	369-65022-0	* KEY φ2-11 * キー ホンフインペラ φ2-11	1	1	1	
17-4	9	369-65011-0	* PUMP CASE LINER * ポンプケースライナ	1	1	1	
17-4	10	369-65021-1	* WATER PUMP IMPELLER * ウォータポンプインペラ	1	1	1	
17-5	1	369-65231-0	WATER PUMP KIT (CHROME PLATED) ウォータポンプキット (クロムメッキ)	1	1	1	
17-5	2	369-65021-1	* WATER PUMP IMPELLER * ウォータポンプインペラ	1	1	1	
17-5	3	369-65238-0	* PUMP CASE LINER * ポンプケースライナ クロムメッキ	1	1	1	Chrome Plated
17-5	4	369-65239-0	* WATER PUMP GUIDE PLATE * ウォータポンプガイドプレート クロムメッキ	1	1	1	Chrome Plated
17-5	5	369-65018-0	* PUMP CASE GASKET * ポンプケースガスケット	1	1	1	
17-5	6	369-65029-0	* GUIDE PLATE GASKET * ガイドプレートガスケット	1	1	1	
17-6	1	369-87321-0	LOWER UNIT GASKET SET ロワユニットガスケットセット	1	1	1	
17-6	2	332-60006-0	* GASKET 8.1-15-1 * ガスケット 8.1-15-1	2	2	2	
17-6	3	369-60111-0	* OIL SEAL 15-28-10 * オイルシール 15-28-10	1	1	1	Propeller Shaft
17-6	4	345-65015-0	* O-RING 3.2-47 * Oリング 3.2-47	1	1	1	Propeller Shaft Housing
17-6	5	369-65018-0	* PUMP CASE GASKET * ポンプケースガスケット	1	1	1	
17-6	6	369-65029-0	* GUIDE PLATE GASKET * ガイドプレートガスケット	1	1	1	
17-6	7	369-60223-0	* OIL SEAL 10-24-8 * オイルシール 10-24-8	1	1	1	Pump Case Lower
17-6	8	369-65020-0	* PUMP CASE GASKET (LOWER) * ポンプケースガスケット (ロワ)	1	1	1	
17-6	9	369-66021-1	* O-RING 2.5-4.9 * Oリング A 2.5-4.9	1	1	1	Cam Rod
17-6	10	332-66032-0	* O-RING 2.4-15.4 * Oリング 2.4-15.4	1	1	1	Bushing

Fig. 17

ASSEMBLY · KIT PARTS
アッセンブリ・キットパーツ

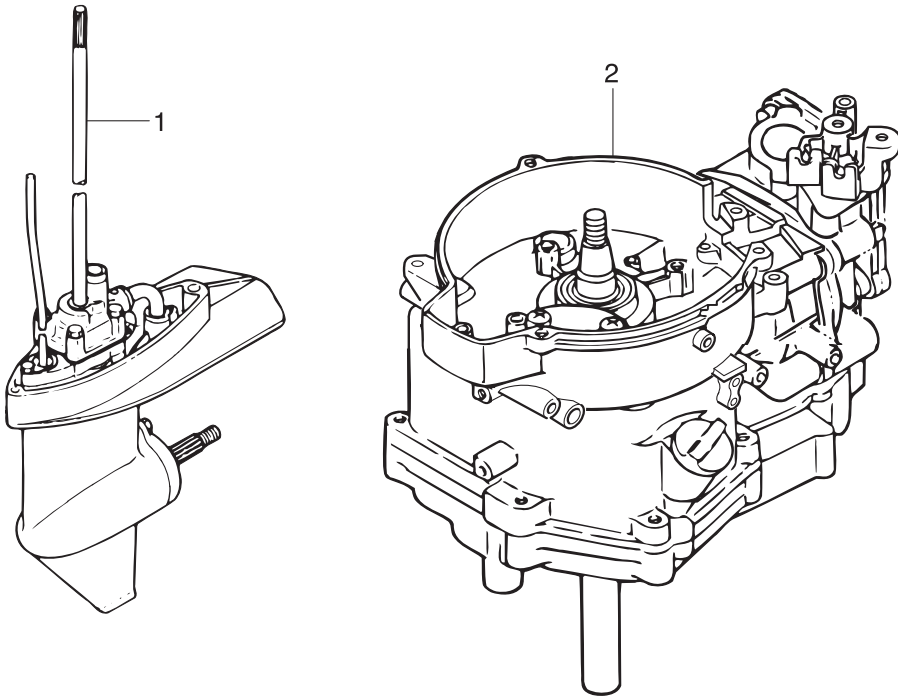

POWER HEAD GASKET SET
パワーヘッドガスケットセット

3

WATER PUMP REPAIR KIT
ウォーターポンプリペアキット

4

WATER PUMP KIT (CHROME PLATED)
ウォーターポンプキット(クロムメッキ)

5

LOWER UNIT GASKET SET
ロウユニットガスケットセット

6

CABURETOR REPAIR KIT
キャブレタリペアキット

7

索引

<E>		オイルプレッシャデカール	10-53
Eリング d=6	15-24	オイルポンプカバー	1-20
<O>		オイルポンプロータ (アウト)	1-17
Oリング	12-20	オイルポンプロータ (インナ)	1-16
Oリング 1.9-6.8	1-25	オイルレベルゲージ	1-54
Oリング 1.9-6.8	17-3-16	オルタネータアッシ	6-3
Oリング 1.9-8.8	7-31	オルタネータアッシ	16-7
Oリング 2.4-15.4	8-50	オルタネータキット	16-5
Oリング 2.4-15.4	17-6-10	<カ>	
Oリング 2.6-18.7	1-55	ガイドプレートガスケット	8-34
Oリング 2.6-18.7	4-33	ガイドプレートガスケット	17-4-4
Oリング 2.6-18.7	17-3-7	ガイドプレートガスケット	17-5-6
Oリング 3.2-4.7	8-11	ガイドプレートガスケット	17-6-6
Oリング 3.2-4.7	17-6-4	カウルラッチアッシ	10-3
Oリング A 2.5-4.9	8-49	ガスケット	12-25
Oリング A 2.5-4.9	17-6-9	ガスケット 8.1-15-1	7-12
Oリング φ3.1	1-19	ガスケット 8.1-15-1	8-4
Oリング φ3.1	17-3-15	ガスケット 8.1-15-1	17-6-2
Oリング ドレンスクリュ	4-16	ガスケット プリーザチャンバカバー	1-5
Oリング ドレンスクリュ	17-3-9	ガスケット プリーザチャンバカバー	17-3-6
Oリング ドレンスクリュ	17-7-8	カバー	10-30
<ア>		カムシャフトアッシ (F6A)	3-20
アジャストナット	3-27	カムロッド (L)	8-47-2
アジャストナット	10-21	カムロッド (S)	8-47-1
アノード	8-5	カムロッド (UL)	8-47-3
<イ>		カムロッドブッシング	8-48
イグナイタ W/R-キャップ	6-30	カラー 15.9-17.9	10-47
インシュレター	4-21	カラー 4-6-21	5-17
インストラクションタグ	12-17	カラー 6.1-8-6.5	5-23
インテークサイレンサアッシ	4-22	カラー 6.2-9-7.4	4-23
インテークバルブ	3-2	カラー ドラム	3-30
インテークマニホールドアッシ	4-1	カラー プリーザ	1-6
インテークマニホールドガスケット 2-33.5	4-2	<キ>	
インテークマニホールドガスケット 2-33.5	17-3-11	キー	2-5
<ウ>		キー ボンブインベラ φ2-11	8-29
ウェーブワッシャ	15-48	キー ボンブインベラ φ2-11	17-4-8
ウェーブワッシャ d=5	1-7	ギヤケースアッシ	8-1-1
ウォーターストレナーサブ	8-24	ギヤケースアッシ	8-1-2
ウォーターパイプ (ロウ)	8-26	キャップフック タンク	13-21
ウォーターパイプアッシ (L)	8-58-2	キャブレタアッシ	4-4-1
ウォーターパイプアッシ (S)	8-58-1	キャブレタアッシ	4-4-2
ウォーターパイプアッシ (UL)	8-58-3	キャブレタアッシ	4-4-3
ウォーターパイプシール (ロウ)	8-42	キャブレタガスケット	4-20
ウォーターポンプインベラ	8-28	キャブレタガスケット	17-3-10
ウォーターポンプインベラ	17-4-10	キャブレタリベアキット	17-7-1
ウォーターポンプインベラ	17-5-2	<ク>	
ウォーターポンプガイドプレート	8-32	クイックコネクタ (タンクメール)	12-19
ウォーターポンプガイドプレート	17-4-3	クラッチ	8-19
ウォーターポンプガイドプレート クロムメッキ	17-5-4	クラッチカム	8-45
ウォーターポンプキット (クロムメッキ)	17-5-1	クランクケースヘッド	1-47
ウォーターポンプリアキット	17-4-1	クランクケースヘッドガスケット	1-50
<エ>		クランクケースヘッドガスケット	17-3-18
エキゾーストカバー (インナ)	1-40	クランクシャフトアッシ	2-1
エキゾーストカバーガスケット	1-39	クランプ	12-5
エキゾーストカバーガスケット	3-12	クランプ	12-11
エキゾーストカバーガスケット	17-3-3	クランプ 4.2-3.8	6-6
エキゾーストカバーガスケット	17-3-14	クランプ 4.2-3.8	16-10
エキゾーストバルブ	3-3	クランプ 6.5-14L	6-16
エクステンションコード	16-19	クランプ 6.5-14L	6-25
エクステンションハウジング	7-16	クランプ 6.5-14L	6-27
エレクトリックブラケットアッシ	6-15	クランプ 6.5-14L	16-16
エレクトリックブラケットアッシ	16-15	クランプ 6.5-47.5P	1-57
エンジンショートブロックキット	17-2	クランプ 6.5-47.5P	5-27
<オ>		クランプ 6.5-47.5P	6-11
オイルシール 10.1-25-7	1-48	クランプ 6.5-87P	14-47
オイルシール 10.1-25-7	17-3-17	クランプ 6.9-5L	1-10
オイルシール 10-24-8	8-38	クランプスクリュ	9-37
オイルシール 10-24-8	17-6-7	クランプスクリュアッシ	9-36
オイルシール 15-28-10	8-10	クランプスクリュキット	9-35
オイルシール 15-28-10	17-6-3	クランプスクリュパッド	9-40
オイルシール 20-35-7	1-2	クランプスクリュハンドル	9-38
オイルシール 20-35-7	17-3-8	クランプブラケット (L)	9-4
オイルシール 25-40-8	1-13	クランプブラケット (R)	9-3
オイルシール 25-40-8	17-3-12	グリスフィッティング	9-30
オイルバンガスケット	1-38	クリップ	4-10
オイルバンガスケット	17-3-13	クリップ	17-7-7
オイルバンサブアッシ	1-12	グリップ	10-13
オイルプレッシャスイッチ	1-44	グリップ	15-41
オイルプレッシャスイッチリードワイヤ L=240	1-46	クリップ φ12	1-53

クリップ φ9.4	4-44	シリンダヘッドカバー	3-13
クリップ φ9.4	10-38	シリンダヘッドカバーガスケット	3-14
クリップ φ9.4	13-13	シリンダヘッドカバーガスケット	17-3-4
クリップ φ9.4	14-46	シリンダヘッドボルト 8-60	3-11
グロメット	8-52	シリンダヘッドボルト 8-90	3-10
グロメット	10-41	<ス>	
グロメット	14-3	スイベルブラケット A	9-1
グロメット	15-31	スイベルブラケット B	9-2
グロメット	15-54	スクリュ	1-8
グロメット 17-2.7	10-8	スクリュ	1-35
グロメット 17-3	6-21	スクリュ	4-14
グロメット 18-2.5	10-6	スクリュ	4-31
グロメット 22-3	10-2	スクリュ	4-32
グロメット 25-5	10-7	スクリュ	4-34
グロメット 29-3	7-13	スクリュ	4-37
グロメット 43-23	14-4	スクリュ	5-21
グロメット A	15-52	スクリュ	5-25
グロメット C	15-55	スクリュ	6-4
グロメット E	15-53	スクリュ	6-7
グロメット ウォータパイプ アッパ	8-59	スクリュ	7-8
グロメット オイルパン	1-14	スクリュ	8-25
グロメット オイルプレッシャスイッチ	1-45	スクリュ	9-10
グロメット カムロッド	7-9	スクリュ	9-12
グロメット ケーブルターミナル	14-21	スクリュ	10-17
グロメット シフトレバーロッド	10-45	スクリュ	10-18
グロメット スロットルレバー 15.5-27	10-5	スクリュ	10-40
<ケ>		スクリュ	12-23
ケーブルクリップアッシ	14-5	スクリュ	15-3
ケーブルジョイント	14-9	スクリュ	15-15
ケーブルジョイント	14-28	スクリュ	15-17
ケーブルターミナル	15-26	スクリュ	15-19
ケーブルターミナル プラグ	6-20	スクリュ	15-39
ケーブルターミナル プラグ	10-51	スクリュ	16-8
ケーブルホルダ	1-9	スクリュ	16-11
ケーブルホルダ	4-36	スクリュ	17-7-3
ケーブルホルダ	14-35	スタータケース	5-2
<コ>		スタータシール	5-15
高地補正キット	16-20-1	スタータスプリング	5-4
高地補正キット	16-20-2	スタータスプリングケース	5-3
高地補正キット	16-20-3	スタータハンドル	5-12
コーションデカール(A)	11-2	スタータロープ φ4.5-1620	5-11
コーションデカール(B)	5-28	スタータロック	5-16
コッタ	3-7	スタータロックカム	5-19
コントロールレバー	15-42	スタータロックカムスプリング	5-24
コンロッドアッシ	2-3	スタータロックスプリング	5-18
コンロッドボルト	2-4	スタータロックロッド	5-29
<サ>		スターンブラケットスプリング	9-11
サーモスタット	3-17	スタッド	7-19
サーモスタットキャップ	3-18	ステアリングフックプレート	14-31
サーモスタットキャップガスケット	3-19	ステアリングロックキット	16-26
サーモスタットキャップガスケット	17-3-5	ステー	14-39
<シ>		ストップカムロッドブッシング	8-51
シート スプリング	1-24	ストップドライブシャフト	7-5
シーリングプレート スタータ	5-14	ストップスイッチアッシ	6-23
シーリングプレート スタータ	13-2	ストップスイッチアッシ	15-32
シール ラバー ストレーナ	1-33	ストップスイッチランヤードアッシ	6-24
シールラバー ウォータパイプ (ロワ)	8-27	ストップスイッチランヤードアッシ	15-33
シールリング	16-25	ストップスクリュ	4-17
シールリング 13.8-22-3.7	14-18	ストレージデカール	10-52
ソフトギヤアッシ	15-25	ストレーナキャップ	1-30
ソフトデカール	10-55	ストレーナストップ	1-34
ソフトポジションサイドデカール	15-45	ストレーナボディ	1-29
ソフトポジションデカール	15-44	スナップピン	7-36
ソフトレバー	10-46	スパークプラグ (DCPR6E)	3-35
ソフトレバー (リモートコントロール)	14-24	スプリットピン	7-25
ソフトレバーシャフトアッシ	7-30	スプリットピン 3-18	8-65
ソフトレバーロッド	7-34	スプリング	10-22
ソフトロッド (L)	7-22-2	スプリング クラッチ	8-21
ソフトロッド (S)	7-22-1	スプリング コパイロット	9-22
ソフトロッドジョイントアッシ	7-26	スプリングシフトレバーストップ	7-33
ソフトロッドレバー	7-23	スプリングストップスクリュ	4-18
シム 21-28-0.1	8-17-1	スプリング プレッシャ	1-23
シム 21-28-0.15	8-17-2	スプリング ロックピン	14-27
シム 26.5-34.8-0.1	8-39-1	スプリングピン	14-29
シム 26.5-34.8-0.15	8-39-2	スプリングピン 3-10	8-46
ジョイント	16-24	スプリングリテーナクラッチ	8-22
ジョイントアッシ (アウトレット)	12-3	スプリングワッシャ	14-12
ジョイントアッシ (インレット)	12-2	スプリングワッシャ	14-33
ショルダボルト	9-41	スベーサ	15-4
シリンダブロック	1-1	スベーサ 19-24.8-1	1-49
シリンダヘッドアッシ	3-1	スベーサ 7.2-10-6	13-17
シリンダヘッドガスケット	3-9	スベーサハンドル 33.5-55-3.3	10-25
シリンダヘッドガスケット	17-3-2	スラストブッシング	9-17

スラストプレート	2-2	ナイロンナット 8-P1.25	14-36
スラストプレート	15-9	ナイロンナット 8-P1.25	16-29
スラストプレート (ロウ)	9-21	ナット	7-21
スラストホルダアッシ	8-62	ナット	14-7
スラストロッド	9-14	ナット	14-42
スラストロッドスプリング	9-15	ナット	15-6
スロージェット (#35)	16-22	ナット	15-29
スロージェット (#38)	4-7	ナット 12-P1.25	6-9
スロットルアーム	15-23	<ニ>	
スロットルオープン	3-29	ニュートラルロックアーム	15-36
スロットルシャフト	10-14	ニュートラルロックスプリング	15-37
スロットルシャフトサポート	10-19	<ノ>	
スロットルシャフトダンパ	10-15	ノンリターンバルブ	13-23
スロットルデカール	10-24	<ハ>	
スロットルドラム	3-28	パイプ ストレーナ	1-32
スロットルドラム	14-15	パイプジョイント 4-4	13-22
スロットルレバー (リモートコントロール)	14-8	パイロットスクリュ	4-19-1
スロットルロッド	3-34	パイロットスクリュ	4-19-2
スロットルワイヤ	10-27	パイロットランプアッシ	6-22
スロットルワイヤ (リモートコントロール)	14-19	バッテリーケーブル L=1716	16-3
スロットルワイヤブラケット	14-20	バッテリーケーブル L=494	6-19
<セ>		バルブスプリング L=35	3-5
セイルプロデカール	11-1-1	バルブスプリングシート	3-4
セイルプロデカール (EU)	11-1-2	パワーヘッドガスケットセット	17-3-1
セーフティロープ φ4-1000	16-2	バンドリードワイヤ 135	6-18
セッティングプレート チルトストップ	9-28	バンドリードワイヤ 135	16-18
セパレートコード	14-37	<ヒ>	
セラミックボール 7.7	7-32	ピストン	2-7-1
<タ>		ピストン (0.5 O/S)	2-7-2
ダウエルピン 6-12	1-15	ピストンピン	2-8
ダウエルピン 6-12	3-8	ピストンピンクリップ	2-9
ダウエルピン 6-12	7-10	ピストンリベアキット	2-6-1
タッピングスクリュ	11-9	ピストンリベアキット (0.5 O/S)	2-6-2
タンクフィラキャップガスケット	13-20	ピストンリング	2-11-1
<チ>		ピストンリング	2-12-1
チェックバルブ P	4-27	ピストンリング (0.5 O/S)	2-11-2
チェックバルブ R	4-28	ピストンリング (0.5 O/S)	2-12-2
チョークロッド	10-43	ピストンリング オイル	2-13-1
チョークロッドブッシング	10-44	ピストンリング オイル (0.5 O/S)	2-13-2
チョークワイヤ	4-35	ピストンリングセット	2-10-1
チルトスイッチカバー	15-40	ピストンリングセット (0.5 O/S)	2-10-2
チルトスイッチブラグ	15-43	ビックアップエルボアッシ (12L)	12-18
チルトストップアッシ	9-25	ビボット ロッカアーム	3-26
チルトストップバグリップ	9-26	ビボットボルト	3-24
チルトハンドル	11-8	ヒューズ 10A	6-14
<ツ>		ヒューズ 10A	16-14
ツールキット	16-1	ピン	14-26
<テ>		ピン 3.5-28	8-20
ディスタンスプレート ブラケット	9-9	ピン オイルポンプ	1-18
ティラハンドル	10-11	ピン シフトレバー	7-24
ティラハンドルアッシ	10-10	ピンシフトロッドレバー	7-35
デカール (トーチ)	15-47	<フ>	
デカール (レバー)	15-46	フィルタ	12-21
デカールセット (MF54C)	11-11-1	フックレバーブッシング	14-17
デカールセット (MF55C)	11-11-2	ブッシュロッド	3-22
デカールセット (MF56C)	11-11-3	ブッシュロッド クラッチ	8-23
デテントスプリング	15-18	ブッシング 14-15.8-7	10-16
デテントリテーナ	15-16	ブッシング 14-15.8-7	14-16
デテントローラ	15-13	ブッシング A	15-10
<ト>		ブッシング B	15-2
トップカウルアッシ	11-3	ブッシング D	15-50
トップカウル アッシ	11-4	ブッシングシフトレバー	7-2
トップカウルサブアッシ	11-5	ブッシング ステアリング	10-29
トップカウルサブアッシ	11-6	ブッシング チルトストップ	9-27
トップカウルシール	11-7	ブッシング ロウ ステアリング	9-19
ドライブギヤ	15-27	ブッシングアッパステアリング	9-18
ドライブシャフトアッシ (L)	8-43-2	フェルゲージベントキャップアッシ (12L)	12-14
ドライブシャフトアッシ (S)	8-43-1	フェルコネクタ (エンジンフィメール)	12-10
ドライブシャフトアッシ (UL)	8-43-3	フェルコネクタ (エンジンメール)	10-32
ドライブシャフトハウジングアッシ (L)	7-1-2	フェルコネクタ (タンクフィメール)	12-9
ドライブシャフトハウジングアッシ (L)	7-1-3	フェルコネクタプロテクタ	10-33
ドライブシャフトハウジングアッシ (S)	7-1-1	フェルコネクタマーク	12-8
ドライブシャフトハウジングガスケット	7-15	フェルタンクアッシ	12-13
ドライブシャフトハウジングガスケット	17-3-19	フェルタンクアッシ	13-1-1
ドライブシャフトブッシング (スレートカラー)	7-4-1	フェルタンクアッシ	13-1-2
ドライブシャフトブッシング (ダークブラウン)	7-4-2	フェルタンクアッシ 12L (トーチ)	12-12
ドライブシャフトブッシングアッシ	7-3-1	フェルタンクキャップアッシ	12-15
ドライブシャフトブッシングアッシ	7-3-2	フェルタンクキャップアッシ	13-18
ドレンスクリュ	4-15	フェルタンクキャップアッシ	13-19
ドレンボルト 10-14 P1.25	1-27	フェルタンクシール	13-3
<ナ>		フェルバルブアッシ	10-39
ナイロンナット 6-P1.0	14-13	フェルビックアップアッシ W/ゲージ	12-22
ナイロンナット 8-P1.25	9-6	フェルフィルタアッシ	4-38

フエエルフィルタアツシ	14-41	ボルト	1-21
フエエルフィルタキット	14-38	ボルト	1-41
フエエルホース 24-29-24	4-41	ボルト	1-42
フエエルホース 275-20	13-4	ボルト	1-43
フエエルホース 30-25	13-8	ボルト	1-51
フエエルホース 353-40-30	10-37	ボルト	1-56
フエエルホース 455-25	13-5	ボルト	3-15
フエエルホース L=35	13-11	ボルト	3-31
フエエルホース L=60	4-42	ボルト	3-33
フエエルホース L=90	13-12	ボルト	4-3
フエエルホース W/プロテクタ 25-193-30	14-44	ボルト	4-24
フエエルホース W/プロテクタ 25-315-25	14-45	ボルト	6-10
フエエルホース W/プロテクタ 275-20	13-6	ボルト	6-12
フエエルホース W/プロテクタ 353-40-30	10-36	ボルト	6-17
フエエルホース W/プロテクタ 455-25	13-7	ボルト	6-26
フエエルポンプアツシ	4-26	ボルト	6-28
フエエルレバーデカル	10-54	ボルト	7-11
フライホイール MF54 (マーク48)	6-1	ボルト	7-14
フライホイール MF54 (マーク50)	6-2	ボルト	7-17
フライホイール MF54 (マーク50)	16-6	ボルト	7-28
ブライマバルブ	12-4-1	ボルト	7-29
ブライマバルブ	12-4-2	ボルト	8-6
ブライマバルブアツシ	12-1-1	ボルト	8-35
ブライマバルブアツシ	12-1-2	ボルト	8-41
プラグ 8-8	8-3	ボルト	8-53
プラグキャップ W/レジスタンス	6-31	ボルト	8-55
プラスチックリベット 6.5	10-9	ボルト	8-57
プラスチックリベット 6.5	10-12	ボルト	9-16
フラッシングアタッチメントアツシ	16-23	ボルト	9-29
フラッシングプラグ	16-4	ボルト	9-32
ブランジャカパー	1-26	ボルト	10-4
ブランジャコントロール	1-22	ボルト	10-23
ブリーザチャンバカパー	1-4	ボルト	10-31
ブリーザホース	1-52	ボルト	10-34
フリースロットスプリング	15-22	ボルト	10-42
フリースロットドラム	15-49	ボルト	10-49
フリースロットレバー	15-14	ボルト	10-56
フリースロットローラ	15-20	ボルト	10-58
フリクションスプリング	5-8	ボルト	13-9
フリクションノブ	9-23	ボルト	14-6
フリクションバンドアツシ	9-20	ボルト	14-11
フリクションピース	10-20	ボルト	14-22
フリクションプレート	5-10	ボルト	14-32
プレート プッシュロッド	3-23	ボルト	14-40
プレート ロックアーム	15-51	ボルト	15-12
プレコートスクリュ 5-25	7-6	ボルト	15-30
プレコートボルト 6-16	14-25	ボルト	16-17
プレコートボルト 6-25	5-26	ボルト	16-28
プレコートボルト 6-25	14-23	ボルト	17-4-6
フロート	4-8	ボルト 5-16 (プレコート)	1-36
フロート	17-7-4	ボルト 8-122	9-5
フロートアームピン	4-11	ボルト スタータシャフト	5-9
フロートアームピン	17-7-5	ポンプケース (アツシ)	8-30
フロートチャンバ	4-12	ポンプケース (ロウ)	8-37
フロートチャンバOリング	4-13	ポンプケースガスケット	8-33
フロートチャンバOリング	17-7-2	ポンプケースガスケット	17-4-2
フロートバルブ	4-9	ポンプケースガスケット	17-5-5
フロートバルブ	17-7-6	ポンプケースガスケット	17-6-5
プロテクタ ワイヤハーネス	6-29	ポンプケースガスケット (ロウ)	8-40
プロテクタ ワイヤハーネス	10-28	ポンプケースガスケット (ロウ)	17-4-5
プロベラアツシ (6")	8-60-1	ポンプケースガスケット (ロウ)	17-6-8
プロベラアツシ (7")	8-60-2	ポンプケースライナ	8-31
プロベラアツシ (8")	8-60-3	ポンプケースライナ	17-4-9
プロベラアツシ (9")	8-60-4	ポンプケースライナ クロムメッキ	17-5-3
プロベラシャフト	8-18	ポンプダイヤフラム	4-30
プロベラシャフトハウジング	8-9	ポンプボディガスケット	4-29
プロベラシャフトハウジングアツシ	8-8	<メ>	
プロベラナット	8-64	メインジェット (#60)	16-21-1
プロベラハードウェアキット	8-61	メインジェット (#62)	4-6-2
<ヘ>		メインジェット (#65)	16-21-2
ベベルギヤ B	8-14	メインジェット (#68)	4-6-1
ベベルギヤアツシ (A)	8-13	メインジェット (#68)	16-21-3
ベベルギヤアツシ (C)	8-15	メインジェット (#70)	4-6-3
<ホ>		メインノズル	4-5-1
ホース	4-43	メインノズル	4-5-2
ホース	12-6-1	メインノズル	4-5-3
ホース	12-7-1	メッシュストレナー	1-31
ボールベアリング 6002	8-12	<ラ>	
ボールベアリング 6004	8-7	ラチェット	5-7
ボールベアリング 6205	1-3	ラバーマウント 9-16-4.3	4-45
ボールベアリング 6300	8-44	<リ>	
ボトムカウル	10-1	リール	5-5
ボルト	1-11	リコイルスターアツシ	5-1

リターンズpring	5-6
リテーナ	3-6
リテーニングリング	12-16
リバースロックアーム	9-31
リバースロックスプリング(L)	9-34
リバースロックスプリング(R)	9-33
リフタ	3-21
リベット 3-22	9-39
リモートコントロールストップコード L=2000	14-1-1
リモートコントロールストップコード L=3200	14-1-2
リモートコントロールストップコード L=3900	14-1-3
リモートコントロールストップコード L=5900	14-1-4
リモートコントロールフィッティングアッシ	14-2
リモートコントロールヘッドアッシ (RC5D)	15-1
リヤハウジング	15-34
リヤパネル	15-35
<レ>	
レクチファイヤキット	16-12
レクチファイヤコンプリート	6-13
レクチファイヤコンプリート	16-13
<ロ>	
ローパーミエーションホース 24-29-24	4-39
ローパーミエーションホース 30-25	13-14
ローパーミエーションホース L=1600	12-7-2
ローパーミエーションホース L=35	13-15
ローパーミエーションホース L=60	4-40
ローパーミエーションホース L=700	12-6-2
ローパーミエーションホース L=90	13-16
ロープアンカ	5-13
ローラ	15-8
ローラベアリング 14-20-12	8-2
ローラリテーナ	15-21
ロッカアーム	3-25
ロッドスナップ 3.5-2	5-22
ロッドスナップ 3.5-2	5-30
ロウユニットアッシ(L)	17-1-2
ロウユニットアッシ(L)	17-1-3
ロウユニットアッシ(S)	17-1-1
ロウユニットアッシ(UL)	17-1-4
ロウユニットアッシ(UL)	17-1-5
ロウユニットガスケットセット	17-6-1
<ワ>	
ワイヤカバー	15-28
ワッシャ	1-37
ワッシャ	4-25
ワッシャ	5-20
ワッシャ	6-5
ワッシャ	6-8
ワッシャ	7-7
ワッシャ	7-18
ワッシャ	7-20
ワッシャ	7-27
ワッシャ	8-36
ワッシャ	8-54
ワッシャ	8-56
ワッシャ	9-7
ワッシャ	10-35
ワッシャ	11-10
ワッシャ	12-24
ワッシャ	14-34
ワッシャ	14-43
ワッシャ	15-7
ワッシャ	15-11
ワッシャ	16-9
ワッシャ	17-4-7
ワッシャ 10.2-19-1	1-28
ワッシャ 10.5-28-2	8-63
ワッシャ 15.2-19-1.9	8-16
ワッシャ 30-45-1	10-26
ワッシャ 30-45-1	10-48
ワッシャ 4.3-16-1.5	9-13
ワッシャ 5.5-14-1.2	14-30
ワッシャ 6.5-21-1	14-10
ワッシャ 6.5-23-1.5	10-50
ワッシャ 6.5-23-1.5	10-57
ワッシャ 6.5-23-1.5	10-59
ワッシャ 6.5-23-1.5	13-10
ワッシャ 6.5-23-1.5	14-14
ワッシャ 6-16-1.5	3-16
ワッシャ 6-16-1.5	3-32
ワッシャ 6-16-1.5	9-24
ワッシャ 8.5-28-1	9-8
ワッシャ リモコンボックス	15-5

INDEX

<A>			
ADJUSTING NUT.....	3-27	BUSHING.....	9-18
ADJUSTING NUT.....	10-21	BUSHING.....	9-19
ALTERNATOR ASSY.....	6-3	BUSHING.....	9-27
ALTERNATOR ASSY.....	16-7	BUSHING.....	10-29
ALTERNATOR KIT.....	16-5	BUSHING.....	15-2
ALTITUDE ADJUSTMENT KIT.....	16-20-1	BUSHING.....	15-10
ALTITUDE ADJUSTMENT KIT.....	16-20-2	BUSHING.....	15-50
ALTITUDE ADJUSTMENT KIT.....	16-20-3	BUSHING 14-15.8-7.....	10-16
ANODE.....	8-5	BUSHING 14-15.8-7.....	14-16
		<C>	
BALL BEARING 6002.....	8-12	CABLE CLIP ASSY.....	14-5
BALL BEARING 6004.....	8-7	CABLE HOLDER.....	1-9
BALL BEARING 6205.....	1-3	CABLE HOLDER.....	4-36
BALL BEARING 6300.....	8-44	CABLE HOLDER.....	14-35
BAND 135.....	6-18	CABLE JOINT.....	14-9
BAND 135.....	16-18	CABLE JOINT.....	14-28
BATTERY CABLE L=1716.....	16-3	CABLE TERMINAL.....	15-26
BATTERY CABLE L=494.....	6-19	CABLE TERMINAL PLUG.....	6-20
BEVEL GEAR ASSY (A).....	8-13	CABLE TERMINAL PLUG.....	10-51
BEVEL GEAR ASSY (C).....	8-15	CAM ROD (L).....	8-47-2
BEVEL GEAR B.....	8-14	CAM ROD (S).....	8-47-1
BOLT.....	1-11	CAM ROD (UL).....	8-47-3
BOLT.....	1-21	CAM ROD BUSHING.....	8-48
BOLT.....	1-41	CAMSHAFT ASSY.....	3-20
BOLT.....	1-42	CAP HOOK.....	13-21
BOLT.....	1-43	CARBURETOR ASSY.....	4-4-1
BOLT.....	1-51	CARBURETOR ASSY.....	4-4-2
BOLT.....	1-56	CARBURETOR ASSY.....	4-4-3
BOLT.....	3-15	CARBURETOR GASKET.....	4-20
BOLT.....	3-31	CARBURETOR GASKET.....	17-3-10
BOLT.....	3-33	CARBURETOR REPAIR KIT.....	17-7-1
BOLT.....	4-3	CAUTION DECAL (A).....	11-2
BOLT.....	4-24	CAUTION DECAL (B).....	5-28
BOLT.....	4-24	CERAMIC BALL 7.7.....	7-32
BOLT.....	5-9	CHECK VALVE.....	4-27
BOLT.....	6-10	CHECK VALVE.....	4-28
BOLT.....	6-12	CHOKER ROD.....	10-43
BOLT.....	6-17	CHOKER ROD BUSHING.....	10-44
BOLT.....	6-26	CHOKER WIRE.....	4-35
BOLT.....	6-28	CLAMP.....	12-5
BOLT.....	7-11	CLAMP.....	12-11
BOLT.....	7-14	CLAMP 4.2-3-8.....	6-6
BOLT.....	7-17	CLAMP 4.2-3-8.....	16-10
BOLT.....	7-28	CLAMP 6.5-14L.....	6-16
BOLT.....	7-29	CLAMP 6.5-14L.....	6-25
BOLT.....	8-6	CLAMP 6.5-14L.....	6-27
BOLT.....	8-35	CLAMP 6.5-14L.....	16-16
BOLT.....	8-41	CLAMP 6.5-47.5P.....	1-57
BOLT.....	8-53	CLAMP 6.5-47.5P.....	5-27
BOLT.....	8-55	CLAMP 6.5-47.5P.....	6-11
BOLT.....	8-57	CLAMP 6.5-87P.....	14-47
BOLT.....	9-16	CLAMP 6-9.5L.....	1-10
BOLT.....	9-29	CLAMP BRACKET (L).....	9-4
BOLT.....	9-32	CLAMP BRACKET (R).....	9-3
BOLT.....	10-4	CLAMP SCREW.....	9-37
BOLT.....	10-23	CLAMP SCREW ASSY.....	9-36
BOLT.....	10-31	CLAMP SCREW HANDLE.....	9-38
BOLT.....	10-34	CLAMP SCREW KIT.....	9-35
BOLT.....	10-42	CLAMP SCREW PAD.....	9-40
BOLT.....	10-49	CLIP.....	4-10
BOLT.....	10-56	CLIP.....	17-7-7
BOLT.....	10-58	CLIP ϕ 12.....	1-53
BOLT.....	13-9	CLIP ϕ 9.4.....	4-44
BOLT.....	14-6	CLIP ϕ 9.4.....	10-38
BOLT.....	14-11	CLIP ϕ 9.4.....	13-13
BOLT.....	14-22	CLIP ϕ 9.4.....	14-46
BOLT.....	14-32	CLUTCH.....	8-19
BOLT.....	14-40	CLUTCH CAM.....	8-45
BOLT.....	15-12	COLLAR.....	1-6
BOLT.....	15-30	COLLAR.....	3-30
BOLT.....	16-17	COLLAR 15.9-17-9.....	10-47
BOLT.....	16-28	COLLAR 4-6-21.....	5-17
BOLT.....	17-4-6	COLLAR 6.1-8-6.5.....	5-23
BOLT 5-16.....	1-36	COLLAR 6.2-9-7.4.....	4-23
BOLT 8-122.....	9-5	CONNECTING ROD ASSY.....	2-3
BOTTOM COWL.....	10-1	CONNECTING ROD BOLT.....	2-4
BREATHING CHAMBER COVER.....	1-4	CONTROL LEVER.....	15-42
BREATHING HOSE.....	1-52	COTTER.....	3-7
BUSHING.....	7-2	COVER.....	10-30
		COWL LATCH ASSY.....	10-3
		CRANKCASE HEAD.....	1-47
		CRANKCASE HEAD GASKET.....	1-50
		CRANKCASE HEAD GASKET.....	17-3-18
		CRANKSHAFT ASSY.....	2-1
		CYLINDER BLOCK.....	1-1
		CYLINDER HEAD ASSY.....	3-1
		CYLINDER HEAD BOLT 8-60.....	3-11
		CYLINDER HEAD BOLT 8-90.....	3-10
		CYLINDER HEAD COVER.....	3-13
		CYLINDER HEAD COVER GASKET.....	3-14
		CYLINDER HEAD COVER GASKET.....	17-3-4
		CYLINDER HEAD GASKET.....	3-9
		CYLINDER HEAD GASKET.....	17-3-2
		<D>	
		DECAL (LEVER).....	15-46
		DECAL (TOHATSU).....	15-47
		DECAL SET (MF54C).....	11-11-1
		DECAL SET (MF55C).....	11-11-2
		DECAL SET (MF56C).....	11-11-3
		DETENT RETAINER.....	15-16
		DETENT ROLLER.....	15-13
		DETENT SPRING.....	15-18
		DISTANCE PLATE.....	9-9
		DOWEL PIN 6-12.....	1-15
		DOWEL PIN 6-12.....	3-8
		DOWEL PIN 6-12.....	7-10
		DRAIN BOLT 10-14 P1.25.....	1-27
		DRAIN SCREW.....	4-15
		DRIVE GEAR.....	15-27
		DRIVE SHAFT ASSY (L).....	8-43-2
		DRIVE SHAFT ASSY (S).....	8-43-1
		DRIVE SHAFT ASSY (UL).....	8-43-3
		DRIVE SHAFT BUSHING.....	7-4-1
		DRIVE SHAFT BUSHING.....	7-4-2
		DRIVE SHAFT BUSHING ASSY.....	7-3-1
		DRIVE SHAFT BUSHING ASSY.....	7-3-2
		DRIVE SHAFT HOUSING ASSY (L).....	7-1-2
		DRIVE SHAFT HOUSING ASSY (L).....	7-1-3
		DRIVE SHAFT HOUSING ASSY (S).....	7-1-1
		DRIVE SHAFT HOUSING GASKET.....	7-15
		DRIVE SHAFT HOUSING GASKET.....	17-3-19
		<E>	
		ELECTRIC BRACKET ASSY.....	6-15
		ELECTRIC BRACKET ASSY.....	16-15
		ENGINE SHORT BLOCK KIT.....	17-2
		E-RING d=6.....	15-24
		EXHAUST COVER (INNER).....	1-40
		EXHAUST COVER GASKET.....	1-39
		EXHAUST COVER GASKET.....	3-12
		EXHAUST COVER GASKET.....	17-3-3
		EXHAUST COVER GASKET.....	17-3-14
		EXHAUST VALVE.....	3-3
		EXTENSION CORD.....	16-19
		EXTENSION HOUSING.....	7-16
		<F>	
		FILTER.....	12-21
		FLOAT.....	4-8
		FLOAT.....	17-7-4
		FLOAT ARM PIN.....	4-11
		FLOAT ARM PIN.....	17-7-5
		FLOAT CHAMBER.....	4-12
		FLOAT CHAMBER O-RING.....	4-13
		FLOAT CHAMBER O-RING.....	17-7-2
		FLOAT VALVE.....	4-9
		FLOAT VALVE.....	17-7-6
		FLUSHING ATTACHMENT ASSY.....	16-23
		FLUSHING PLUG.....	16-4
		FLYWHEEL.....	6-1
		FLYWHEEL.....	6-2
		FLYWHEEL.....	16-6
		FREE THROTTLE DRUM.....	15-49
		FREE THROTTLE LEVER.....	15-14
		FREE THROTTLE ROLLER.....	15-20
		FREE THROTTLE SPRING.....	15-22
		FRICTION BAND ASSY.....	9-20
		FRICTION KNOB.....	9-23
		FRICTION PIECE.....	10-20
		FRICTION PLATE.....	5-10

FRICTION SPRING	5-8	INSULATOR	4-21	O-RING 2.4-15.4	17-6-10
FUEL COCK ASSY	10-39	INTAKE MANIFOLD ASSY	4-1	O-RING 2.5-4.9	8-49
FUEL CONNECTOR	12-9	INTAKE MANIFOLD GASKET 2-33.5	4-2	O-RING 2.5-4.9	17-6-9
FUEL CONNECTOR	12-10	INTAKE MANIFOLD GASKET 2-33.5	17-3-11	O-RING 2.6-18.7	1-55
FUEL CONNECTOR (MALE)	10-32	INTAKE SILENCER ASSY	4-22	O-RING 2.6-18.7	4-33
FUEL CONNECTOR MARK	12-8	INTAKE VALVE	3-2	O-RING 2.6-18.7	17-3-7
FUEL CONNECTOR PROTECTOR	10-33	<J>		O-RING 3.2-47	8-11
FUEL FILTER ASSY	4-38	JOINT	16-24	O-RING 3.2-47	17-6-4
FUEL FILTER ASSY	14-41	JOINT ASSY (INLET)	12-2	O-RING ϕ 3.1	1-19
FUEL FILTER KIT	14-38	JOINT ASSY (OUTLET)	12-3	O-RING ϕ 3.1	17-3-15
FUEL GAUGE VENT CAP ASSY (12L)	12-14	<K>		<P>	
FUEL HOSE 24-29-24	4-41	KEY	2-5	PICK-UP ELBOW ASSY (12L)	12-18
FUEL HOSE 275-20	13-4	KEY ϕ 2-11	8-29	PILOT LAMP ASSY	6-22
FUEL HOSE 30-25	13-8	KEY ϕ 2-11	17-4-8	PILOT SCREW	4-19-1
FUEL HOSE 353-40-30	10-37	<L>		PILOT SCREW	4-19-2
FUEL HOSE 455-25	13-5	LIFTER	3-21	PIN	1-18
FUEL HOSE L=35	13-11	LOW PERMEATION HOSE 24-29-24	4-39	PIN	7-24
FUEL HOSE L=60	4-42	LOW PERMEATION HOSE 30-25	13-14	PIN	7-35
FUEL HOSE L=90	13-12	LOW PERMEATION HOSE L=1600	12-7-2	PIN	14-26
FUEL HOSE W/PROTECTOR 25-193-30	14-44	LOW PERMEATION HOSE L=35	13-15	PIN 3.5-28	8-20
FUEL HOSE W/PROTECTOR 25-315-25	14-45	LOW PERMEATION HOSE L=60	4-40	PIPE	1-32
FUEL HOSE W/PROTECTOR 275-20	13-6	LOW PERMEATION HOSE L=700	12-6-2	PIPE JOINT 4-4	13-22
FUEL HOSE W/PROTECTOR 353-40-30	10-36	LOW PERMEATION HOSE L=90	13-16	PISTON	2-7-1
FUEL HOSE W/PROTECTOR 455-25	13-7	LOWER UNIT ASSY (L)	17-1-2	PISTON (0.5 O/S)	2-7-2
FUEL LEVER DECAL	10-54	LOWER UNIT ASSY (L)	17-1-3	PISTON PIN	2-8
FUEL PICK-UP ASSY W/GAUGE	12-22	LOWER UNIT ASSY (S)	17-1-1	PISTON PIN CLIP	2-9
FUEL PUMP ASSY	4-26	LOWER UNIT ASSY (UL)	17-1-4	PISTON REPAIR KIT	2-6-1
FUEL TANK ASSY	12-13	LOWER UNIT ASSY (UL)	17-1-5	PISTON REPAIR KIT (0.5 O/S)	2-6-2
FUEL TANK ASSY	13-1-1	LOWER UNIT GASKET SET	17-6-1	PISTON RING	2-11-1
FUEL TANK ASSY	13-1-2	<M>		PISTON RING	2-12-1
FUEL TANK ASSY 12L	12-12	MAIN JET (#60)	16-21-1	PISTON RING (0.5 O/S)	2-11-2
FUEL TANK CAP ASSY	12-15	MAIN JET (#62)	4-6-2	PISTON RING (0.5 O/S)	2-12-2
FUEL TANK CAP ASSY	13-18	MAIN JET (#65)	16-21-2	PISTON RING SET	2-10-1
FUEL TANK CAP ASSY	13-19	MAIN JET (#68)	4-6-1	PISTON RING SET (0.5 O/S)	2-10-2
FUEL TANK SEAL	13-3	MAIN JET (#68)	16-21-3	PISTON RING-OIL	2-13-1
FUSE 10A	6-14	MAIN JET (#70)	4-6-3	PISTON RING-OIL (0.5 O/S)	2-13-2
FUSE 10A	16-14	MAIN NOZZLE	4-5-1	PIVOT	3-26
<G>		MAIN NOZZLE	4-5-2	PIVOT BOLT	3-24
GASKET	1-5	MAIN NOZZLE	4-5-3	PLASTIC RIVET 6.5	10-9
GASKET	12-25	MESH	1-31	PLASTIC RIVET 6.5	10-12
GASKET	17-3-6	<N>		PLATE	3-23
GASKET 8.1-15-1	7-12	NEUTRAL LOCK ARM	15-36	PLATE	15-51
GASKET 8.1-15-1	8-4	NEUTRAL LOCK SPRING	15-37	PLUG 8-8	8-3
GASKET 8.1-15-1	17-6-2	NON-RETURN VALVE	13-23	PLUG CAP W/RESISTANCE	6-31
GEAR CASE ASSY	8-1-1	NUT	7-21	PLUNGER CONTROL	1-22
GEAR CASE ASSY	8-1-2	NUT	14-7	PLUNGER COVER	1-26
GREASE FITTING	9-30	NUT	14-42	POWER HEAD GASKET SET	17-3-1
GRIP	10-13	NUT	15-6	PRE-COATED BOLT 6-16	14-25
GRIP	15-41	NUT	15-29	PRE-COATED BOLT 6-25	5-26
GROMMET	1-14	NUT 12-P1.25	6-9	PRE-COATED BOLT 6-25	14-23
GROMMET	1-45	NYLON NUT 6-P1.0	14-13	PRE-COATED SCREW 5-25	7-6
GROMMET	7-9	NYLON NUT 8-P1.25	9-6	PRIMER BULB	12-4-1
GROMMET	8-52	NYLON NUT 8-P1.25	14-36	PRIMER BULB	12-4-2
GROMMET	8-59	NYLON NUT 8-P1.25	16-29	PRIMER BULB ASSY	12-1-1
GROMMET	10-41	<O>		PRIMER BULB ASSY	12-1-2
GROMMET	10-45	OIL LEVEL GAUGE	1-54	PROPELLER ASSY (6")	8-60-1
GROMMET	14-3	OIL PRESSURE DECAL	10-53	PROPELLER ASSY (7")	8-60-2
GROMMET	14-21	OIL PRESSURE SWITCH	1-44	PROPELLER ASSY (8")	8-60-3
GROMMET	15-31	OIL PRESSURE SWITCH LEAD WIRE L=240	1-46	PROPELLER ASSY (9")	8-60-4
GROMMET	15-52	OIL PUMP COVER	1-20	PROPELLER HARDWARE KIT	8-61
GROMMET	15-53	OIL PUMP ROTOR (INNER)	1-16	PROPELLER NUT	8-64
GROMMET	15-54	OIL PUMP ROTOR (OUTER)	1-17	PROPELLER SHAFT	8-18
GROMMET	15-55	OIL SEAL 10.1-25-7	1-48	PROPELLER SHAFT HOUSING	8-9
GROMMET 15.5-27	10-5	OIL SEAL 10.1-25-7	17-3-17	PROPELLER SHAFT HOUSING ASSY	8-8
GROMMET 17-2.7	10-8	OIL SEAL 10-24-8	8-38	PROTECTOR	6-29
GROMMET 17-3	6-21	OIL SEAL 10-24-8	17-6-7	PROTECTOR	10-28
GROMMET 18-2.5	10-6	OIL SEAL 15-28-10	8-10	PUMP BODY GASKET	4-29
GROMMET 22-3	10-2	OIL SEAL 15-28-10	17-6-3	PUMP CASE (LOWER)	8-37
GROMMET 25-5	10-7	OIL SEAL 20-35-7	1-2	PUMP CASE (UPPER)	8-30
GROMMET 29-3	7-13	OIL SEAL 20-35-7	17-3-8	PUMP CASE GASKET	8-33
GROMMET 43-23	14-4	OIL SEAL 25-40-8	1-13	PUMP CASE GASKET	17-4-2
GUIDE PLATE GASKET	8-34	OIL SEAL 25-40-8	17-3-12	PUMP CASE GASKET	17-5-5
GUIDE PLATE GASKET	17-4-4	OILPAN GASKET	1-38	PUMP CASE GASKET	17-6-5
GUIDE PLATE GASKET	17-5-6	OILPAN GASKET	17-3-13	PUMP CASE GASKET (LOWER)	8-40
GUIDE PLATE GASKET	17-6-6	OILPAN SUB-ASSY	1-12	PUMP CASE GASKET (LOWER)	17-4-5
<H>		O-RING	4-16	PUMP CASE GASKET (LOWER)	17-6-8
HOOK LEVER BUSHING	14-17	O-RING	12-20	PUMP CASE LINER	8-31
HOSE	4-43	O-RING	17-3-9	PUMP CASE LINER	17-4-9
HOSE	12-6-1	O-RING	17-7-8	PUMP CASE LINER	17-5-3
HOSE	12-7-1	O-RING 1.9-6.8	1-25	PUMP DIAPHRAGM	4-30
<I>		O-RING 1.9-6.8	17-3-16	PUSH ROD	3-22
IGNITER W/R-CAP	6-30	O-RING 1.9-8.8	7-31	PUSH ROD	8-23
INSTRUCTION TAG	12-17	O-RING 2.4-15.4	8-50		

<Q>			
QUICK-CONNECTOR (MALE).....	12-19	SHIM 21-28-0.1	8-17-1
<R>		SHIM 21-28-0.15	8-17-2
RATCHET	5-7	SHIM 26.5-34.8-0.1	8-39-1
REAR HOUSING	15-34	SHIM 26.5-34.8-0.15	8-39-2
REAR PANEL	15-35	SHOULDER BOLT	9-41
RECOIL STARTER ASSY	5-1	SLOW JET (#35)	16-22
RECTIFIER COMPLETE	6-13	SLOW JET (#38)	4-7
RECTIFIER COMPLETE	16-13	SNAP PIN	7-36
RECTIFIER KIT	16-12	SP DECAL	11-1-2
REEL	5-5	SPACER	15-4
REMOTE CONTROL FITTING ASSY	14-2	SPACER 19-24.8-1	1-49
REMOTE CONTROL HEAD ASSY (RC5D)	15-1	SPACER 33.5-55-3.3	10-25
REMOTE CONTROL STOP CORD L=2000	14-1-1	SPACER 7.2-10-6	13-17
REMOTE CONTROL STOP CORD L=3200	14-1-2	SPARK PLUG (DCPR6E)	3-35
REMOTE CONTROL STOP CORD L=3900	14-1-3	SPLIT PIN	7-25
REMOTE CONTROL STOP CORD L=5900	14-1-4	SPLIT PIN 3-18	8-65
RETAINER	3-6	SPRING	1-23
RETAINING RING	12-16	SPRING	4-18
RETURN SPRING	5-6	SPRING	7-33
REVERSE LOCK ARM	9-31	SPRING	8-21
REVERSE LOCK SPRING (L)	9-34	SPRING	9-22
REVERSE LOCK SPRING (R)	9-33	SPRING	10-22
RIVET 3-22	9-39	SPRING	14-27
ROCKER ARM	3-25	SPRING PIN	14-29
ROD SNAP 3.5-2	5-22	SPRING PIN 3-10	8-46
ROD SNAP 3.5-2	5-30	SPRING RETAINER	8-22
ROLLER	15-8	SPRING WASHER	14-12
ROLLER BEARING 14-20-12	8-2	SPRING WASHER	14-33
ROLLER RETAINER	15-21	STARTER CASE	5-2
ROPE ANCHOR	5-13	STARTER HANDLE	5-12
RUBBER MOUNT 9-16-4.3	4-45	STARTER LOCK	5-16
<S>		STARTER LOCK CAM	5-19
SAFETY ROPE ϕ 4-1000	16-2	STARTER LOCK CAM SPRING	5-24
SAIL PRO DECAL	11-1-1	STARTER LOCK ROD	5-29
SCREW	1-8	STARTER LOCK SPRING	5-18
SCREW	1-35	STARTER ROPE ϕ 4.5-1620	5-11
SCREW	4-14	STARTER SEAL	5-15
SCREW	4-31	STARTER SPRING	5-4
SCREW	4-32	STARTER SPRING CASE	5-3
SCREW	4-34	STAY	14-39
SCREW	4-37	STEERING HOOK PLATE	14-31
SCREW	5-21	STEERING LOCK KIT	16-26
SCREW	5-25	STERN BRACKET SPRING	9-11
SCREW	6-4	STOP SCREW	4-17
SCREW	6-7	STOP SWITCH ASSY	6-23
SCREW	7-8	STOP SWITCH ASSY	15-32
SCREW	8-25	STOP SWITCH LANYARD ASSY	6-24
SCREW	9-10	STOP SWITCH LANYARD ASSY	15-33
SCREW	9-12	STOPPER	7-5
SCREW	10-17	STOPPER	8-51
SCREW	10-18	STORAGE DECAL	10-52
SCREW	10-40	STRAINER BODY	1-29
SCREW	12-23	STRAINER CAP	1-30
SCREW	15-3	STRAINER STOPPER	1-34
SCREW	15-15	STUD	7-19
SCREW	15-17	SWIVEL BRACKET	9-1
SCREW	15-19	SWIVEL BRACKET	9-2
SCREW	15-39	<T>	
SCREW	16-8	TANK FILLER CAP GASKET	13-20
SCREW	16-11	TAPPING SCREW	11-9
SCREW	17-7-3	THERMOSTAT	3-17
SEAL	1-33	THERMOSTAT CAP	3-18
SEAL	8-27	THERMOSTAT CAP GASKET	3-19
SEAL RING	16-25	THERMOSTAT CAP GASKET	17-3-5
SEAL RING 13.8-22-3.7	14-18	THROTTLE ARM	15-23
SEALING PLATE	5-14	THROTTLE DECAL	10-24
SEALING PLATE	13-2	THROTTLE DRUM	3-28
SEAT	1-24	THROTTLE DRUM	14-15
SEPARATE CORD	14-37	THROTTLE LEVER (REMOTE CONT)	14-8
SETTING PLATE	9-28	THROTTLE OPENER	3-29
SHIFT DECAL	10-55	THROTTLE ROD	3-34
SHIFT GEAR ASSY	15-25	THROTTLE SHAFT	10-14
SHIFT LEVER	10-46	THROTTLE SHAFT DAMPER	10-15
SHIFT LEVER (REMOTE CONTROL)	14-24	THROTTLE SHAFT SUPPORT	10-19
SHIFT LEVER ROD	7-34	THROTTLE WIRE	10-27
SHIFT LEVER SHAFT ASSY	7-30	THROTTLE WIRE (REMOTE CONTROL)	14-19
SHIFT POSITION DECAL	15-44	THROTTLE WIRE BRACKET	14-20
SHIFT POSITION SIDE DECAL	15-45	THRUST BUSHING	9-17
SHIFT ROD (L)	7-22-2	THRUST HOLDER ASSY	8-62
SHIFT ROD (S)	7-22-1	THRUST PLATE	2-2
SHIFT ROD JOINT ASSY	7-26	THRUST PLATE	15-9
SHIFT ROD LEVER	7-23	THRUST PLATE (LOWER)	9-21
		THRUST ROD	9-14
		THRUST ROD SPRING	9-15
		TILLER HANDLE	10-11
		TILLER HANDLE ASSY	10-10
		TILT HANDLE	11-8
		TILT STOPPER ASSY	9-25
		TILT STOPPER GRIP	9-26
		TILT SWITCH COVER	15-40
		TILT SWITCH PLUG	15-43
		TOOL KIT	16-1
		TOP COWL ASSY	11-3
		TOP COWL ASSY	11-4
		TOP COWL SEAL	11-7
		TOP COWL SUB-ASSY	11-5
		TOP COWL SUB-ASSY	11-6
		<V>	
		VALVE SPRING L=35	3-5
		VALVE SPRING SEAT	3-4
		<W>	
		WASHER	1-37
		WASHER	4-25
		WASHER	5-20
		WASHER	6-5
		WASHER	6-8
		WASHER	7-7
		WASHER	7-18
		WASHER	7-20
		WASHER	7-27
		WASHER	8-36
		WASHER	8-54
		WASHER	8-56
		WASHER	9-7
		WASHER	10-35
		WASHER	11-10
		WASHER	12-24
		WASHER	14-34
		WASHER	14-43
		WASHER	15-5
		WASHER	15-7
		WASHER	15-11
		WASHER	15-38
		WASHER	16-9
		WASHER	17-4-7
		WASHER 10.2-19-1	1-28
		WASHER 10.5-28-2	8-63
		WASHER 15.2-19-1.9	8-16
		WASHER 30-45-1	10-26
		WASHER 30-45-1	10-48
		WASHER 4.3-16-1.5	9-13
		WASHER 5.5-14-1.2	14-30
		WASHER 6.5-21-1	14-10
		WASHER 6.5-23-1.5	10-50
		WASHER 6.5-23-1.5	10-57
		WASHER 6.5-23-1.5	10-59
		WASHER 6.5-23-1.5	13-10
		WASHER 6.5-23-1.5	14-14
		WASHER 6-16-1.5	3-16
		WASHER 6-16-1.5	3-32
		WASHER 6-16-1.5	9-24
		WASHER 8.5-28-1	9-8
		WATER PIPE (LOWER)	8-26
		WATER PIPE ASSY (L)	8-58-2
		WATER PIPE ASSY (S)	8-58-1
		WATER PIPE ASSY (UL)	8-58-3
		WATER PIPE SEAL (LOWER)	8-42
		WATER PUMP GUIDE PLATE	8-32
		WATER PUMP GUIDE PLATE	17-4-3
		WATER PUMP GUIDE PLATE	17-5-4
		WATER PUMP IMPELLER	8-28
		WATER PUMP IMPELLER	17-4-10
		WATER PUMP IMPELLER	17-5-2
		WATER PUMP KIT (CHROME PLATED)	17-5-1
		WATER PUMP REPAIR KIT	17-4-1
		WATER STRAINER	8-24
		WAVE WASHER	15-48
		WAVE WASHER d=5	1-7
		WIRE COVER	15-28

INDEX (Parts Number)

101-00121-0	1-2	369-62122-2	9-15	369-87321-0	17-6-1	3AS-62433-0	9-26
101-00121-0	17-3-8	369-62146-1	9-11	369-87322-1	17-4-1	3AS-64230-0	8-62
301-61021-0	7-2	369-62147-0	9-13	369B864518-1	8-60-4	3AS-64331-0	7-3-2
301-64215-1	8-19	369-62439-1	9-28	369Q60000-3	8-1-1	3AS-83883-0	14-37
301-64217-0	8-20	369-64010-2	8-13	369Q60101-1	8-9	3AS-87121-0	17-3-1
301-66136-0	7-31	369-64014-0	8-17-1	369Q61110-2	7-16	3ASB07431-0	1-4
307-62116-1	9-8	369-64015-0	8-17-2	369Q62112-3	9-3	3ASQ61030-2	7-1-3
309-06972-0	1-57	369-64020-2	8-14	369Q62113-2	9-4	3AU-04468-0	4-6-1
309-06972-0	5-27	369-64030-2	8-15	369Q87301-4	17-1-1	3AU-04468-0	16-21-3
309-06972-0	6-11	369-64032-0	8-16	369Q87302-4	17-1-2	3AU-67562-1	11-1-1
309-62115-2	9-5	369-64081-1	8-39-1	369Q87304-2	17-1-4	3B2-62118-0	9-9
312-72201-0	16-2	369-64082-1	8-39-2	369Q87323-1	8-8	3B2-63063-0	10-19
332-60005-2	8-3	369-64121-0	8-64	393-62437-1	9-27	3B2-63108-0	10-26
332-60006-0	7-12	369-64124-0	8-63	393-64221-0	8-21	3B2-70050-1	12-14
332-60006-0	8-4	369-64211-1	8-18	394-70013-0	13-22	3B2-70155-0	12-18
332-60006-0	17-6-2	369-64222-0	8-22	394-70260-0	10-32	3B2-70167-1	12-12
332-62101-1	9-40	369-64223-0	8-23	394-70327-0	13-23	3B7-06305-0	4-45
332-66032-0	8-50	369-64301-0	8-43-1	398-06830-0	15-32	3B7-76093-0	10-7
332-66032-0	17-6-10	369-64302-0	8-43-2	399-76120-0	6-19	3B7Q84312-0	15-14
332-70201-0	12-11	369-64303-0	8-43-3	399-76130-0	16-3	3B7Q84343-0	15-42
332-83725-0	14-30	369-64331-2	7-3-1	399B64512-1	8-60-1	3B7Q84360-1	15-1
332-83728-0	14-26	369-64332-1	7-5	399Q60000-3	8-1-2	3B7Q84366-0	15-35
332-83729-0	14-27	369-65011-0	8-31	399Q87302-3	17-1-3	3B7Q84441-0	15-34
334-00122-0	17-3-12	369-65011-0	17-4-9	3A0-76079-0	4-23	3BA-76199-0	10-53
336-60007-0	16-4	369-65014-0	8-42	3A3-76037-0	10-51	3BJ-72100-0	16-1
338-00131-0	2-5	369-65016-0	8-30	3A3-83314-2	15-26	3BJ-84398-0	6-18
338-67147-0	14-18	369-65017-1	8-37	3A3-84307-0	15-18	3BJ-84398-0	16-18
338-67163-0	10-6	369-65018-0	8-33	3A3-84364-2	15-27	3C7-02215-0	1-53
344-67177-1	9-30	369-65018-0	17-4-2	3A3-84365-1	15-23	3C7-70113-0	12-21
345-01111-0	1-15	369-65018-0	17-5-5	3A3-84368-0	15-48	3C7-70199-0	12-20
345-01111-0	3-8	369-65018-0	17-6-5	3A3-84374-0	15-4	3C7-70211-1	12-4-1
345-01111-0	7-10	369-65020-0	8-40	3A3-84375-0	15-3	3C7-70217-0	12-5
345-05122-1	10-50	369-65020-0	17-4-5	3A3-84376-0	15-31	3C7-70220-1	12-2
345-05122-1	10-57	369-65020-0	17-6-8	3A3-84381-0	15-25	3C7-70224-1	12-3
345-05122-1	10-59	369-65021-1	8-28	3A3-84383-0	15-7	3C8-02420-0	1-36
345-05122-1	13-10	369-65021-1	17-4-10	3A3-84391-0	15-49	3C8-62104-2	9-39
345-05122-1	14-14	369-65021-1	17-5-2	3A3-84401-0	15-36	3C8-62107-0	9-41
345-05223-1	5-30	369-65022-0	8-29	3A3-84403-0	15-37	3C8-66308-0	3-16
345-06915-0	6-16	369-65022-0	17-4-8	3A3-84404-0	15-41	3C8-66308-0	3-32
345-06915-0	6-25	369-65025-0	8-32	3A3-84406-0	15-51	3C8-66308-0	9-24
345-06915-0	6-27	369-65025-0	17-4-3	3A3-84407-0	15-38	3C8-71017-0	13-21
345-06915-0	16-16	369-65029-0	8-34	3A3-84421-0	15-8	3DK-61016-0	8-52
345-65015-0	8-11	369-65029-0	17-4-4	3A3-84422-0	15-9	3DKQ87304-1	17-1-5
345-65015-0	17-6-4	369-65029-0	17-5-6	3A3-84423-0	15-16	3EO-70270-0	12-19
345-66021-0	1-25	369-65029-0	17-6-6	3A3-84424-0	15-20	3EF-65307-0	7-36
345-66021-0	17-3-16	369-65035-0	8-26	3A3-84425-0	15-22	3GF-70211-1	12-4-2
345-66226-0	6-21	369-65036-0	8-27	3A3-84426-0	15-21	3GF-70240-1	12-7-2
345-67117-0	10-8	369-65100-0	8-58-1	3A3-84429-0	15-28	3GF-70241-1	12-6-2
346-01032-0	3-19	369-65110-0	8-58-2	3A3-84431-0	15-10	3GF-70281-0	12-9
346-01032-0	17-3-5	369-65120-0	8-58-3	3A3-84432-0	15-2	3GP-87801-2	11-11-1
346-02230-0	14-41	369-65195-0	8-59	3A3-84435-0	15-50	3GR-00122-0	1-13
346-67115-0	14-10	369-65231-0	17-5-1	3A3-84442-0	15-12	3GR-01215-0	1-48
350-62121-2	9-14	369-65238-0	17-5-3	3A3-84451-0	15-40	3GR-02130-0	13-15
350-67154-0	10-9	369-65239-0	17-5-4	3A3-84452-0	15-43	3GR-02160-0	13-6
350-67154-0	10-12	369-66011-0	8-45	3AA-67120-1	10-3	3GR-02204-0	4-41
353-06821-0	6-24	369-66012-1	8-47-1	3AB-35143-0	4-44	3GR-02217-0	14-38
353-06821-0	15-33	369-66013-1	8-47-2	3AB-35143-0	10-38	3GR-02409-0	4-22
353-84321-0	15-54	369-66014-2	8-47-3	3AB-35143-0	13-13	3GR-03200-0	4-4-2
353-84371-0	15-5	369-66021-1	8-49	3AB-35143-0	14-46	3GR-03252-0	4-5-2
353-84388-0	15-13	369-66021-1	17-6-9	3AB-60003-0	7-4-2	3GR-04317-0	14-21
361-84414-0	15-52	369-66031-0	8-48	3ABQ62102-0	9-38	3GR-04470-0	4-6-3
369-00132-0	6-9	369-66033-0	8-51	3AC-70052-1	12-15	3GR-05090-1	5-1
369-01210-4	1-47	369-66043-1	7-9	3AC-70055-0	12-16	3GR-05116-0	5-14
369-01214-0	1-50	369-66214-0	7-22-1	3AC-70140-0	12-23	3GR-05217-1	5-29
369-01214-0	17-3-18	369-66223-0	7-24	3AC-70145-0	12-24	3GR-05252-0	5-16
369-01215-0	17-3-17	369-66225-0	7-23	3AC-70150-0	12-25	3GR-05253-0	5-19
369-01217-0	1-49	369-66241-0	7-26	3AC-70352-1	12-17	3GR-05913-0	11-9
369-02230-0	4-38	369-66338-0	9-33	3AD-06864-0	5-26	3GR-06023-0	6-3
369-06915-0	6-6	369-66339-0	9-34	3AD-06864-0	14-23	3GR-06023-0	16-7
369-06915-0	16-10	369-67105-0	14-17	3AD-70200-2	12-1-2	3GR-06041-0	6-30
369-60003-0	7-4-1	369-76161-0	16-19	3AE-00021-0	2-8	3GR-06128-0	16-5
369-60111-0	8-10	369-83715-1	14-28	3AE-07203-0	3-5	3GR-06870-0	6-23
369-60111-0	17-6-3	369-83830-2	14-31	3AS-03266-0	4-19-1	3GR-06900-0	6-15
369-60206-0	8-24	369-83846-0	14-1-1	3AS-06001-0	6-2	3GR-06900-0	16-15
369-60211-0	8-2	369-83848-0	14-1-2	3AS-06001-0	16-6	3GR-06973-0	1-10
369-60223-0	8-38	369-83853-0	14-1-3	3AS-06009-0	6-1	3GR-07613-0	1-46
369-60223-0	17-6-7	369-83858-0	14-1-4	3AS-07432-0	1-5	3GR-07901-0	3-2
369-61016-0	7-13	369-84416-0	15-55	3AS-07432-0	17-3-6	3GR-07902-0	3-3
369-62106-1	9-37	369-84418-0	15-53	3AS-07709-0	1-12	3GR-07935-0	3-25

3GR-10230-0	16-20-2	3H6-02305-0	1-39	3H6-67572-0	10-52	3R1-07605-0	1-19
3GR-62431-0	9-25	3H6-02305-0	17-3-14	3H6-70200-2	12-1-1	3R1-07605-0	17-3-15
3GR-62500-1	16-26	3H6-02306-0	3-12	3H6-70262-0	10-33	3R1B64514-1	8-60-2
3GR-63066-0	10-47	3H6-02306-0	17-3-3	3H6-76037-0	6-20	3R1B64516-1	8-60-3
3GR-63107-0	10-30	3H6-03221-0	4-12	3H6-87122-0	17-7-1	3R3-63012-0	10-13
3GR-63108-0	10-48	3H6-03222-0	4-13	3H6-87326-0	8-61	3R4-00001-3	2-7-1
3GR-63505-0	1-9	3H6-03222-0	17-7-2	3H6B01021-0	3-13	3R4-00004-3	2-7-2
3GR-63508-0	14-20	3H6-03231-0	4-8	3H6B02010-0	4-1	3R4-07010-1	3-20
3GR-63600-0	10-27	3H6-03231-0	17-7-4	3H6Q61020-2	7-1-1	3R4B01001-1	3-1
3GR-63611-0	3-28	3H6-03232-0	4-11	3H6Q61030-3	7-1-2	3R6-03254-0	16-22
3GR-63612-0	3-29	3H6-03232-0	17-7-5	3H6Q62391-0	9-1	3T1-67147-0	16-25
3GR-63737-0	14-39	3H6-03240-0	4-9	3H6Q62392-1	9-2	3T4-06972-1	14-47
3GR-66110-0	10-46	3H6-03240-0	17-7-6	3H9-03251-0	16-21-1	3V1-60108-0	14-25
3GR-66112-0	7-33	3H6-03244-0	4-10	3H9-62418-1	9-20	3V1-63035-1	10-20
3GR-66116-0	7-32	3H6-03244-0	17-7-7	3H9-62442-0	9-23	3V1-63036-0	10-22
3GR-66129-0	14-24	3H6-03265-0	4-17	3H9-62446-0	9-22	3V1-63041-0	10-14
3GR-66130-0	7-30	3H6-03267-0	4-18	3H9-70311-0	10-39	3V1-63077-0	10-21
3GR-66134-0	7-34	3H6-03292-0	4-15	3JD-02130-0	13-16	3V1-70157-0	12-22
3GR-66215-0	7-22-2	3H6-03293-0	4-16	3JD-02160-0	14-45	3V1-70167-2	12-13
3GR-66223-0	7-35	3H6-03293-0	17-3-9	3JD-02204-0	13-12	3V1Q63003-4	10-10
3GR-66260-0	10-45	3H6-03293-0	17-7-8	3JD-03200-0	4-4-1	3V1Q63011-3	10-11
3GR-67104-0	10-44	3H6-03952-1	4-21	3JD-03252-0	4-5-1	3V5-62442-0	16-29
3GR-67129-0	10-41	3H6-04000-7	4-26	3JD-03266-0	4-19-2	3V9-72019-0	10-24
3GR-67161-0	10-2	3H6-04005-0	4-30	3JD-05116-1	13-2	910103-0525	15-30
3GR-67187-0	10-5	3H6-04014-1	4-28	3JD-10230-0	16-20-1	910103-0612	10-56
3GR-67197-0	4-35	3H6-04028-0	4-29	3JD-63505-0	4-36	910103-0612	10-58
3GR-67501-0	11-7	3H6-04044-0	4-27	3JD-63611-0	14-15	910103-0616	8-6
3GR-67503-0	5-15	3H6-06133-0	6-29	3JD-70036-0	13-3	910103-0625	10-34
3GR-70015-0	13-17	3H6-06133-0	10-28	3JD-70325-0	13-11	910103-0630	13-9
3GR-70020-0	13-19	3H6-06999-0	6-31	3JD-87123-0	2-10-1	910103-0660	14-11
3GR-70021-0	13-20	3H6-07205-0	3-4	3JD-87124-0	2-10-2	910103-0830	14-32
3GR-70212-0	16-24	3H6-07221-0	3-6	3JD-87130-0	2-6-1	910103-5610	14-40
3GR-70250-0	12-10	3H6-07223-0	3-7	3JD-87131-0	2-6-2	910103-5612	1-11
3GR-70280-0	12-8	3H6-07231-0	3-21	3JDQ67521-0	11-8	910103-5612	1-56
3GR-70310-2	13-1-1	3H6-07232-0	3-22	3JDQ67645-0	11-4	910103-5612	6-12
3GR-71040-0	6-22	3H6-07233-0	3-23	3JE-03200-0	4-4-3	910103-5612	6-26
3GR-72406-0	16-23	3H6-07234-0	3-24	3JE-03252-0	4-5-3	910103-5612	6-28
3GR-76060-0	6-13	3H6-07236-0	3-26	3JE-10230-0	16-20-3	910103-5614	6-17
3GR-76060-0	16-13	3H6-07402-0	1-38	3JE-70310-0	13-1-2	910103-5614	14-22
3GR-76160-0	16-12	3H6-07402-0	17-3-13	3JEQ67640-0	11-6	910103-5614	16-17
3GR-76246-0	6-14	3H6-07404-0	1-14	3JF-02160-0	10-36	910103-5616	7-28
3GR-76246-0	16-14	3H6-07406-0	1-28	3JG-02203-0	10-37	910103-5616	10-4
3GR-83820-0	14-5	3H6-07411-0	1-29	3JJ-02130-0	4-40	910103-5620	1-51
3GR-83821-0	10-40	3H6-07412-0	1-30	3JJ-02204-0	4-42	910103-5625	8-41
3GR-83873-0	14-19	3H6-07413-0	1-31	3JJ-67578-0	10-55	910103-5630	6-10
3GR-83880-0	14-2	3H6-07415-0	1-32	3JJ-70325-0	13-8	910103-5825	16-28
3GR-83910-0	14-8	3H6-07416-0	1-33	3JJ-72024-0	10-54	910103-6635	3-31
3GR-87801-2	11-11-2	3H6-07417-0	1-34	3JK-02160-0	13-7	910103-6640	14-6
3GRB01031-0	3-18	3H6-07421-0	1-54	3JK-63505-0	14-35	910103-6645	3-33
3GRB01184-1	1-1	3H6-07422-0	1-55	3JK-67161-0	14-3	910121-0616	3-15
3GRB87090-1	17-2	3H6-07422-0	4-33	3JK-70326-0	13-4	910121-6616	1-21
3GRQ67100-0	10-1	3H6-07422-0	17-3-7	3JS-70315-0	13-5	910124-5625	4-3
3GRQ67640-0	11-5	3H6-07601-0	1-16	3LE-02160-0	14-44	910124-5840	1-43
3GRQ67645-0	11-3	3H6-07602-0	1-17	3LE-02207-0	13-14	9101E3-0625	10-23
3GS-02207-0	4-39	3H6-07603-0	1-18	3LE-67561-0	11-1-2	9101E3-5612	9-29
3GS-87801-2	11-11-3	3H6-07606-0	1-20	3N5-84331-0	15-46	9101E3-5614	9-32
3GT-70321-0	13-18	3H6-07611-0	1-44	3N5-84333-0	15-47	9101E3-5616	8-57
3GTQ62105-1	9-35	3H6-07612-0	1-45	3N5-84336-0	15-44	9101E3-5616	10-31
3GTQ62108-1	9-36	3H6-07621-0	1-22	3N5-84465-0	15-45	9101E3-5616	10-42
3GU-04462-0	4-6-2	3H6-07622-0	1-23	3R0-72180-0	11-2	9101E3-5630	7-14
3H6-00011-0	2-11-1	3H6-07623-0	1-24	3R0-72181-0	5-28	9101E3-5640	9-16
3H6-00012-0	2-12-1	3H6-07705-1	1-27	3R0-83715-0	14-9	9101F4-5620	1-41
3H6-00013-0	2-13-1	3H6-07937-0	3-27	3R1-03251-0	16-21-2	9101F4-5640	1-42
3H6-00014-0	2-11-2	3H6-60218-0	8-5	3R1-03254-0	4-7	9106E3-0808	7-11
3H6-00015-0	2-12-2	3H6-61012-0	7-15	3R1-05003-2	5-7	910903-6416	7-29
3H6-00016-0	2-13-2	3H6-61012-0	17-3-19	3R1-05004-0	5-4	9152E3-0825	7-19
3H6-00024-0	2-9	3H6-61301-0	9-18	3R1-05006-2	5-10	9161E3-0625	7-17
3H6-00030-0	2-1	3H6-62325-0	9-17	3R1-05007-0	5-8	9161E3-0645	8-35
3H6-00040-0	2-3	3H6-62417-1	9-19	3R1-05012-0	5-6	9161E3-0645	8-53
3H6-00059-0	2-4	3H6-62424-0	9-21	3R1-05013-0	5-11	9161E3-0645	17-4-6
3H6-00115-0	2-2	3H6-62445-0	10-49	3R1-05019-0	5-12	9161E3-0835	8-55
3H6-01005-1	3-9	3H6-63026-0	10-25	3R1-05104-0	5-5	9164F1-0685	4-24
3H6-01005-1	17-3-2	3H6-63048-0	10-15	3R1-05105-0	5-2	920803-0518	10-17
3H6-01012-0	3-10	3H6-63102-0	10-29	3R1-05125-0	5-3	921503-0406	15-15
3H6-01013-0	3-11	3H6-63510-0	10-16	3R1-05131-1	5-13	921503-0510	4-37
3H6-01024-0	3-14	3H6-63510-0	14-16	3R1-05138-1	5-9	921503-0510	15-39
3H6-01024-0	17-3-4	3H6-63617-0	3-34	3R1-05215-0	5-23	921503-0525	6-4
3H6-01030-0	3-17	3H6-63618-0	3-30	3R1-05216-0	5-18	921503-0525	16-8
3H6-02011-0	4-20	3H6-64333-1	7-6	3R1-05223-0	5-22	921503-5430	5-25
3H6-02011-0	17-3-10	3H6-66313-0	9-31	3R1-05255-0	5-17	921503-7616	5-21
3H6-02104-0	4-2	3H6-67115-0	1-26	3R1-05258-0	5-24	921503-7630	4-34
3H6-02104-0	17-3-11	3H6-67151-0	10-43	3R1-07435-0	1-52	921521-6408	6-7
3H6-02302-1	1-40	3H6-67161-0	14-4	3R1-07439-0	1-6	921521-6408	16-11

921521-6512	1-35
921521-6616	1-8
9215E3-0510	7-8
9215E3-0612	10-18
921603-0308	4-31
921603-0512	15-19
921603-0518	15-17
9216E3-0612	9-10
921703-0406	9-12
921803-0620	8-25
922503-6412	4-14
922503-6412	17-7-3
922503-6418	4-32
930103-0500	15-29
930103-0600	14-7
930103-0600	15-6
930103-0800	7-21
930103-0800	14-42
930403-0600	14-13
930403-0800	9-6
930403-0800	14-36
940103-0500	6-5
940103-0500	16-9
940103-0600	4-25
940103-0600	5-20
940103-0600	7-27
940103-0600	8-36
940103-0600	11-10
940103-0600	17-4-7
940103-0800	14-34
940103-0800	15-11
940121-0500	1-37
940121-0800	14-43
940121-1200	6-8
9401E3-0500	7-7
9401E3-0600	7-18
9401E3-0600	8-54
9401E3-0800	7-20
9401E3-0800	8-56
9401E3-0800	9-7
940203-0600	10-35
941303-0600	14-12
941303-0800	14-33
941403-0500	1-7
945303-0600	15-24
951403-0220	14-29
951407-0310	8-46
951503-0318	8-65
951503-1210	7-25
9601-0-6002	8-12
9601-0-6004	8-7
9601-0-6300	8-44
9601-3-6205	1-3
9701-1-1103	3-35
98AB-30-270	4-43
98AB-701600	12-7-1
98AB-70-700	12-6-1

トーハツ船外機
パーツ カタログ

2013
PARTS CATALOG

MFS 4C
5C
6C

Serial Number 000001AC~

TOHATSU CORPORATION

**Address : 5-4,3-chome,Azusawa,Itabashi-ku,
TOKYO,174-0051 JAPAN**

Phone : TOKYO (03)3966-3117

FAX : TOKYO (03)3966-0090

Website : www.tohatsu.co.jp

本 社 〒174-0051 東京都板橋区小豆沢3-5-4 03(3966)3116
マリン九州 〒812-0892 福岡市博多区東那珂2-10-55 092(411)8770
マリン関西 〒530-0043 大阪市北区天満1-8-27 06(6358)2971
マリン関東 〒174-0051 東京都板橋区小豆沢3-5-4 03(3966)2222